



VÝROČNÍ ZPRÁVA O ČINNOSTI ŠKOLY VE ŠKOLNÍM ROCE 2022/23





1. Základní údaje o škole

1.1 škola

název školy: Základní škola a Mateřská škola Hořepník
 adresa školy: nám. Prof. Bechyně 53, 394 21 Hořepník
 právní forma: příspěvková organizace
 IČO: 706 591 33
 IZO: 150013078
 identifikátor školy: 650013051
 vedení školy: ředitel: Ing. Milan Hupka
 kontakt: tel.: 564 034 958 mobil: 725 434 025
 e-mail: reditel@zshorepnik.cz www.zshorepnik.cz

1.2 zřizovatel

název zřizovatele: Obec Hořepník
 adresa zřizovatele: nám. Prof. Bechyně 79, 394 21 Hořepník
 IČO: 00 248 215
 kontakt: tel.: 565 447 210 e-mail: podatelna@horepnik.cz www.horepnik.cz

1.3 součásti školy

	IZO	adresa	kapacita
Mateřská škola	150013108	Pletařská 203, Hořepník	50
Základní škola	150013078	nám. Prof. Bechyně 53, Hořepník	270
Školní družina	150013086	nám. Prof. Bechyně 53, Hořepník	50
Školní jídelna ZŠ	150013094	nám. Prof. Bechyně 53, Hořepník	500
Školní jídelna-výdejna	170101371	Pletařská 203, Hořepník	50

1.4 základní údaje o součástech školy k 30. 09. 2021

Součást školy	Počet tříd/ oddělení	Počet dětí/ žáků	Počet dětí/žáků na třídou
Mateřská škola	2	38	19
1. stupeň ZŠ	4	46	11,5
2. stupeň ZŠ	4	30	7,5
Školní družina	1	30	30
Školní výdejna MŠ	x	36	x
Školní jídelna ZŠ	x	70	x

V tomto školním roce byl spojen 3. a 4. ročník.



POČTY ŽAKŮ PODLE TRÍD

Třída	Chlapci	Děvčata	Celkem	Třídní učitel
1.	7	1	8	Mgr. Ziková Lenka
1. ročník	7	1	8	
2.	7	3	10	Mgr. Novotná Dominika
2. ročník	7	3	10	
3.	5	3	8	Mgr. Švejďová Zdeňka
3. ročník	5	3	8	
4.	5	0	5	Mgr. Švejďová Zdeňka
4. ročník	5	0	5	
5.	12	3	15	Mgr. Ježková Ivana
5. ročník	12	3	15	
6.	4	5	9	Bc. Ziskalová Jitka
6. ročník	4	5	9	
7.	5	1	6	Mgr. Dubecová Andrea
7. ročník	5	1	6	
8.	3	3	6	Mgr. Kabičková Blanka
8. ročník	3	3	6	
9.	6	3	9	Bc. Klíka Radek
9. ročník	6	3	9	
Celkem	54	22	76	
1. stupeň	36	10	46	
2. stupeň	18	12	30	

POČTY ŽAKŮ PODLE TRÍD

stav k datu: 30. 6. 2023

Třída	Chlapci	Děvčata	Celkem
1.	7	1	8
1. ročník	7	1	8
2.	7	3	10
2. ročník	7	3	10
3.	5	3	8
3. ročník	5	3	8
4.	5	0	5
4. ročník	5	0	5
5.	12	2	14
5. ročník	12	2	14
6.	4	5	9
6. ročník	4	5	9
7.	5	1	6
7. ročník	5	1	6
8.	3	3	6
8. ročník	3	3	6
9.	6	3	9
9. ročník	6	3	9
Celkem	54	21	75
1. stupeň	36	9	45
2. stupeň	18	12	30

Vývoj počtu žáků 1990 - 2023

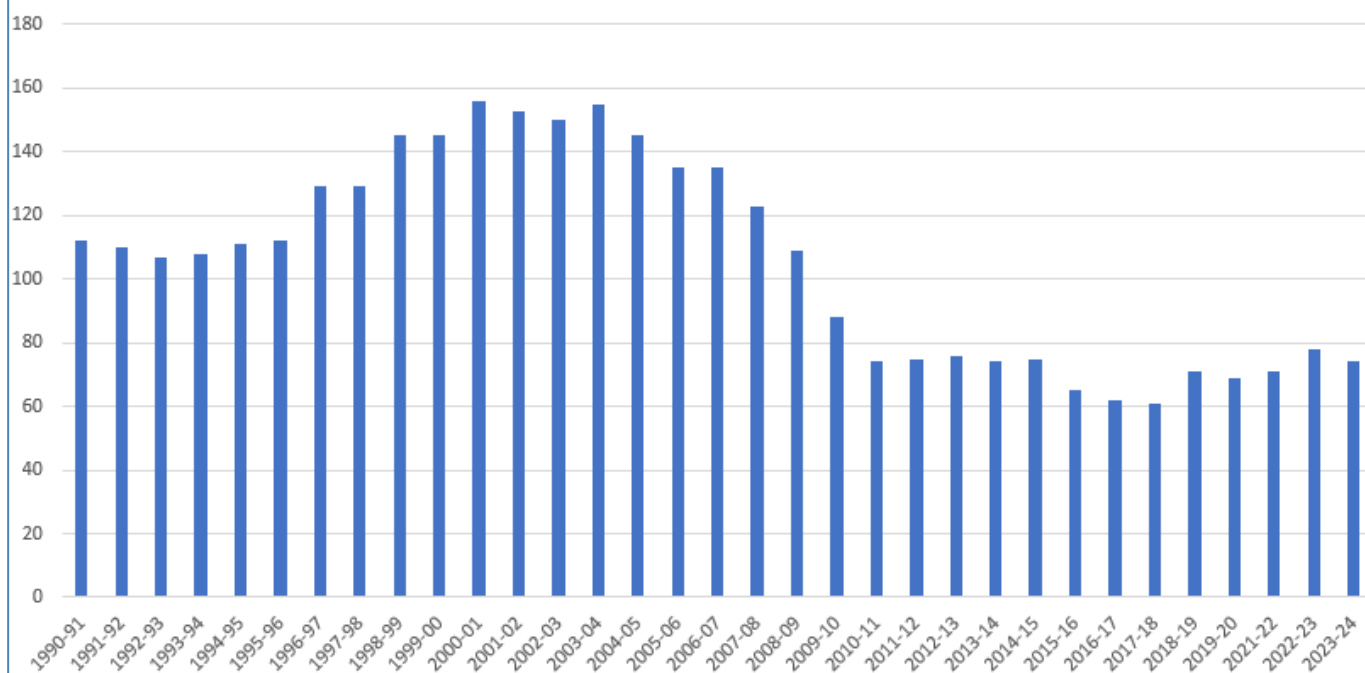



Výkonové výkazy 2022/23

Mateřská škola, stav k 30. 9. 2022

MINISTERSTVO ŠKOLSTVÍ, MLÁDEŽE A TĚLOVÝCHOVY

4.10.2022 13:58:31/650013051/78.156.147.84

S 1-01

VÝKAZ O MATEŘSKÉ ŠKOLE

podle stavu k 30. 9. 2022

Rok	Měsíc	Resortní identifikátor práv. osoby	Identifikační číslo školy (IZO)	Č. části	Druh provozu školy	
2022	09	650013051	150013108	01	1	
Správní úřad	Území	Typ	Zřiz.	Vyuč. jazyk	Škola/pracoviště podle § 16 odst. 9 ŠZ	Rozlišení školy
D61100	CZ0613	A10	2	100	B	0
Průměrná doba provozu školy/pracoviště v hodinách/den:						
v celodenním provozu		v polodenním provozu		v internátním provozu		
10		0		0		

Mateřská škola

Obec Hořepník PSČ 39421
 Ulice Pletařská 207 Č. p.

III. Třídy a děti

a	Číslo řádku	Běžné třídy				Speciální třídy			
		Počet tříd	Počet dětí			Počet tříd	Počet dětí		
			celkem	z toho dívky	ze sl. 3. s polodenním vzděl.		celkem	z toho dívky	ze sl. 7 s polodenním vzděl.
	b	2	3	4	5	6	7	8	9
Třídy s provozem	internátním	0301	0	0	0	0	0	0	0
	celodenním	0302	2	38	24	0	0	0	0
	polodenním	0303	0	0	0	0	0	0	0
	celkem (ř. 0301 až 0303)	0304	2	38	24	0	0	0	0
	z toho zřiz. pro děti se závaž. vadami řeči	0304b	X	X	X	X	0	0	0
z ř. 0304 s polským vyučovacím jazykem	0307	0	0	0	X	0	0	0	X
Navíc děti podle § 34 odst. 10 ŠZ	0310	X	0	0	X	X	0	0	X
Navíc s indiv. vzděl. podle § 34b ŠZ	0311	X	0	0	X	X	0	0	X

V ř. 0310 se uvedou další děti vzdělávané ve zbývající době podle § 34 odst. 10 školského zákona. Tyto děti se neuvádějí v žádném dalším řádku ani oddílu výkazu s výjimkou odd. XXVII, ř. 2703.

V ř. 0311 se uvedou děti s individuálním vzděláváním podle § 34b školského zákona. Tyto děti se neuvádějí v žádném dalším řádku ani oddílu výkazu s výjimkou odd. XXVII, ř. 2703.

Sl. 5 a 9: Rozumí se děti, kterým mateřská škola poskytuje péči nejdéle 6,5 hodin denně bez ohledu na druh provozu třídy, do které jsou zařazeny.

XXVII. Žádosti o přijetí do MŠ

a	Číslo řádku	Počet	z toho ze spádového obvodu (pouze běžné třídy)	
			celkem	narozené 31.8.2019 a dříve
	b	2	3	4
Žádosti, jimž nebylo vyhověno	2701	0	0	0
Žádosti, jimž bylo vyhověno	2703	8	8	4
z toho dětí, které nastoupily	2704	8	8	4

Ř. 2703: Uvede se počet všech dětí, jimž bylo vydáno rozhodnutí o přijetí pro školní rok 2022/2023 (včetně dětí vzdělávaných ve zbývající době podle § 34 odst. 10 a dětí s individuálním vzděláváním podle § 34b školského zákona).

Ř. 2704: Uvede se počet dětí, které nově nastoupily do vykazující mateřské školy ve školním roce 2022/2023 (netýká se dětí vzdělávaných ve zbývající době podle § 34 odst. 10 a dětí s individuálním vzděláváním podle § 34b školského zákona).

Sl. 3 a 4: Uvedou se děti, pro které je vykazující mateřská škola spádovou školou (podle § 34a odst. 2 školského zákona).

Vyplňují pouze školy zřízené obcí nebo svazkem obcí, pro které je vymezen školský obvod.



VIII. Děti ve speciálních třídách podle druhu zdravotního postižení diagnostikovaného školským poradenským zařízením

Děti	Číslo řádku	Počet dětí	z toho dívky
<i>a</i>	<i>b</i>	3	7
S mentálním postižením	0801	0	0
z toho			
se středně těžkým	0801a	0	0
s těžkým	0802	0	0
s hlubokým	0803	0	0
Se sluchovým postižením	0804	0	0
z toho s těžkým	0805	0	0
Se zrakovým postižením	0806	0	0
z toho s těžkým	0807	0	0
Se závažnými vadami řeči	0808	0	0
z toho s těžkými	0808a	0	0
S tělesným postižením	0809	0	0
z toho s těžkým	0809a	0	0
S více vadami	0810	0	0
z toho hluchoslepé	0811	0	0
Se závažnými vývojovými poruchami učení	0814b	0	0
Se závažnými vývojovými poruchami chování	0814c	0	0
S poruchami autistického spektra	0815	0	0
Celkem	0818	0	0

Uvádějí se děti uvedené v § 16 odst. 9, které se vzdělávají ve speciálních třídách.

IX. Děti v běžných třídách podle druhu zdravotního postižení diagnostikovaného školským poradenským zařízením

Děti	Číslo řádku	Počet dětí	z toho dívky
<i>a</i>	<i>b</i>	2	3
S mentálním postižením	0901	0	0
z toho			
se středně těžkým	0901a	0	0
s těžkým	0902	0	0
Se sluchovým postižením	0904	0	0
z toho s těžkým	0905	0	0
Se zrakovým postižením	0906	0	0
z toho s těžkým	0907	0	0
Se závažnými vadami řeči	0908	0	0
z toho s těžkými	0908a	0	0
S tělesným postižením	0909	0	0
z toho s těžkým	0909a	0	0
S více vadami	0910	1	1
z toho hluchoslepé	0911	0	0
Se závažnými vývojovými poruchami učení	0914b	0	0
Se závažnými vývojovými poruchami chování	0914c	0	0
S poruchami autistického spektra	0915	0	0
Celkem	0918	1	1

Uvádějí se pouze děti se zdravotním znevýhodněním uvedeným v § 16 odst. 9 školského zákona, u nichž byly speciální vzdělávací potřeby zjištěny školským poradenským zařízením, vzdělávající se v běžných třídách.



XXIV. Věkové složení dětí

Narození	Číslo řádku	Běžné třídy				Speciální třídy			
		Počet dětí		z toho nově nastoupivší		Počet dětí		z toho nově nastoupivší	
		celkem	z toho dívky	celkem	z toho dívky	celkem	z toho dívky	celkem	z toho dívky
a	b	2	3	2a	3a	4	5	4a	5a
1. 9. 2020 - 30. 9. 2020	2401a	0	0	0	0	0	0	0	0
1. 1. 2020 - 31. 8. 2020	2401b	1	1	1	1	0	0	0	0
1. 9. 2019 - 31. 12. 2019	2401c	3	2	3	2	0	0	0	0
1. 9. 2018 - 31. 8. 2019	2402	9	4	2	1	0	0	0	0
1. 9. 2017 - 31. 8. 2018	2403	14	10	1	1	0	0	0	0
1. 9. 2016 - 31. 8. 2017	2404	9	6	1	0	0	0	0	0
1. 9. 2015 - 31. 8. 2016	2405	2	1	0	0	0	0	0	0
31. 8. 2015 a dříve	2406	0	0	0	0	0	0	0	0

Sl. 2a, 4a: Uvedou se děti, které nově nastoupily do vykazující mateřské školy ve školním roce 2022/2023 (netýká se dětí vzdělávaných ve zbývajících době podle § 34 odst. 10 a dětí s individuálním vzděláváním podle § 34b školského zákona).

XXI. Děti podle státního občanství, cizinci podle režimu pobytu

kód 5)	Stát název	Se zdrav. postižením	Číslo řádku	Počet dětí celkem	z toho			
					dívky	s trvalým pobytem 6)	azylanti 7)	v povinném předškolním vzdělávání
a	b	c	d	2	4	5	7	8
203	Česká republika (203)	ne	01	37	23	0	0	0
203	Česká republika (203)	ano	01	1	1	0	0	0
	Celkem		50	38	24	0	0	0

5) Uvede se kód státu podle číselníku uvedeného v Metodickém pokynu k výkazu.

6) Cizinci s povolením k trvalému pobytu na území ČR (podle hlavy IV a IVa zákona č. 326/1999 Sb., ve znění pozdějších předpisů).

7) Azylanti, osoby požívající doplňkové ochrany, žadatelé o udělení mezinárodní ochrany (podle zákona č. 325/1999 Sb., ve znění pozdějších předpisů) a osoby požívající dočasné ochrany (zákon č. 221/2003 Sb., ve znění pozdějších předpisů a zákon č. 65/2022 Sb.).

Sl. c: Uvede se: ano = děti se zdravotním znevýhodněním uvedeným v § 16 odst. 9 školského zákona, ne = ostatní děti (bliže viz Metodický pokyn k výkazu).

Sl. 8: Uvede se počet dětí – cizinců (ze sl. 2), pro které je předškolní vzdělávání povinné (dle § 34 odst. 1 školského zákona), tj. narozených 31.8.2017 a dříve (v odd. XXIV jsou tyto děti uvedeny v řádcích 2404, 2405 a 2406).

II. Děti se speciálními vzdělávacími potřebami a nadané děti

	Číslo řádku	Počet dětí	z toho dívky
a	b	2	3
Děti se SVP celkem	0201	1	1
z toho	se zdrav. postižením (§ 16 odst. 9 ŠZ)	0202	1
	s jiným zdrav. znevýhodněním	0203	1
	ostatní 8)	0204	0
	kategorie K	0205	0
	v tom kategorie Z	0206	0
	kategorie V	0207	0
Nadané děti	0211	0	0
z toho mimořádně nadané	0212	0	0
Děti s přiznaným PO s kódem NFN	0220	1	1

8) Rozumí se děti se speciálními vzdělávacími potřebami z důvodu odlišného kulturního prostředí nebo jiných životních podmínek.

Ř. 0204 až 0207: bliže viz Metodický pokyn k výkazu.

Ř. 0212: Uvádějí se děti mimořádně nadané, jejichž nadání bylo potvrzeno na základě vyšetření školským poradenským zařízením.

Ř. 0220: Uvádí se počet dětí, kterým jsou ve vykazující škole poskytována podpůrná opatření s kódem NFN.



Školní družina, stav k 31. 10. 2022

MINISTERSTVO ŠKOLSTVÍ, MLÁDEŽE A TĚLOVÝCHOVY
3.11.2022 11:03:38/650013051/78.156.150.135

Z 2-01

VÝKAZ

o školní družině - školním klubu

podle stavu k 31. 10. 2022

Školní družina

Obec Hořepník PSČ 39421
Ulice Nám. Prof. Bechyně 53 Č. p.

Rok	Měsíc	Resortní identifikátor práv. osoby	Identifikační číslo zařízení (IZO)	Č. části
2022	10	650013051	150013086	01
		Správní úřad	Území	Typ
		D61100	CZ0613	G21
			Zřiz.	2

I. Pravidelná denní docházka do školní družiny k 31. 10. 2022

	Číslo řádku	Pravidelná denní docházka	z toho dívky
a	b	4	5
Oddělení	0101	1	X
z toho pro žáky uvedené v § 16 odst. 9 ŠZ	0101a	0	X
Týdenní rozsah provozu školní družiny	0101b	30	X
Účastníci	0102	30	8
v tom			
z 1. stupně	0103	30	8
z 2. stupně ¹⁾	0105	0	0
z přípravné třídy ZŠ	0105a	0	0
z přípravného stupně ZŠ speciální	0105b	0	0
z ř. 0102			
ze ZŠ speciální	0106	0	0
ze ZŠ zřízených podle § 16 odst. 9 ŠZ	0107	0	0
z ř. 0102 v odd. pro žáky uvedené v § 16 odst. 9 ŠZ	0107a	0	0
z ř. 0107a z 1. stupně	0107c	0	0

¹⁾ Vč. žáků nižšího stupně 6-8 letých gymnázií a 1.-4. ročníku osmiletého vzdělávacího programu konzervatoře.

Ř. 0101a: Uvádějí se oddělení ŠD, která jsou tvořena pouze účastníky se zdravotním postižením.

Ř. 0101b: Uvádí se součet počtu hodin provozu jednotlivých oddělení ŠD za týden.

Ř. 0106: Uvedení žáci ze ZŠ speciální se již nezahrnují do ř. 0107 (bliže viz Metodický pokyn k výkazu).

Sl. 4 a 5: V ř. 0102 až 0107c se uvádějí účastníci přijatí k pravidelné denní docházce do školní družiny podle § 2 odst. 3 písm. a) vyhl. č. 74/2005 Sb., ve znění pozdějších předpisů.

VI. Pravidelná činnost školního klubu k 31. 10. 2022

	Číslo řádku	Pravidelná docházka	z toho dívky	Pravidelná denní docházka	z toho dívky
a	b	2	3	4	5
Účastníci	0601	0	0	0	0
v tom					
z 1. stupně ZŠ	0602	0	0	0	0
z 2. stupně ZŠ	0603	0	0	0	0
z nižšího stupně gymnázia ²⁾	0604	0	0	0	0
z ř. 0601 ze škol zřízených podle § 16 odst. 9 ŠZ ³⁾	0605	0	0	0	0

²⁾ Vč. žáků 1. - 4. ročníku osmiletého vzdělávacího programu konzervatoře.

³⁾ Vč. žáků ZŠ speciální.

IX. Účastníci se zdravotním postižením podle druhu zdravotního postižení⁴⁾

Účastníci	Číslo řádku	Počet celkem	z toho dívky	ze sl. 2 ⁵⁾
a	b	2	2a	2b
S mentálním postižením	0901	0	0	0
z toho				
se středně těžkým	0901a	0	0	0
s těžkým	0902	0	0	0
s hlubokým	0903	0	0	0
Se sluchovým postižením	0904	0	0	0
z toho s těžkým	0905	0	0	0
Se zrakovým postižením	0906	0	0	0
z toho s těžkým	0907	0	0	0
Se závažnými vadami řeči	0908	0	0	0
z toho s těžkými	0908a	0	0	0
S tělesným postižením	0909	0	0	0
z toho s těžkým	0909a	0	0	0
S více vadami	0910	0	0	0
z toho hluchoslepi	0911	0	0	0
Se závažnými vývoj. poruchami učení	0912a	0	0	0
Se závažnými vývoj. poruchami chování	0914a	0	0	0
S poruchami autistického spektra	0915	0	0	0
Celkem	0918	0	0	0
z toho v oddělení pro žáky uvedené v § 16 odst. 9 ŠZ	0919	0	0	0

⁴⁾ Uvádějí se pouze účastníci se zdravotním znevýhodněním uvedeným v § 16 odst. 9 školského zákona, u nichž byly speciální vzdělávací potřeby zjištěny na základě vyšetření školským poradenským zařízením.

⁵⁾ Uvede se počet všech účastníků zařazených v oddělení pro žáky uvedené v § 16 odst. 9 školského zákona, z ostatních oddělení budou zahrnuti pouze účastníci, kterým jsou ve vykazujícím zařízení (školní družině/školním klubu) poskytována podpůrná opatření 2. – 5. stupně podle § 16 školského zákona.

V. Účastníci se speciálními vzdělávacími potřebami a nadání

	Číslo řádku	Počet účastníků	z toho dívky
a	b	2	3
Účastníci se SVP celkem	0501	0	0
z toho			
se zdrav. postižením (§ 16 odst. 9 ŠZ)	0502	0	0
s jiným zdrav. znevýhodněním	0503	0	0
ostatní	0504	0	0
v tom			
kategorie K	0505	0	0
kategorie Z	0506	0	0
kategorie V	0507	0	0
Nadání účastníci	0508	0	0
z toho mimořádně nadání	0509	0	0
Účastníci s přiznaným PO s kódem NFN	0510	0	0

R. 0504 až 0507: Uvádějí se účastníci se speciálními vzdělávacími potřebami z důvodu odlišného kulturního prostředí nebo jiných životních podmínek - bližší viz Metodický pokyn k výkazu.

R. 0510: Uvádí se počet účastníků, kterým jsou ve vykazujícím školském zařízení poskytována podpůrná opatření s kódem NFN (na 7. pozici kódu je písmeno B).



VII. Zájmové útvary školního klubu k 31. 10. 2022

	Číslo řádku	Počet celkem	z toho dívky
a	b	2	3
Zájmové útvary	0701	0	X
Účastníci činnosti zájmových útvarů	0702	0	0
z toho plnící povinnou školní docházku	0703	0	0

Uvádí se počet účastníků, kteří se účastní činnosti zájmových útvarů organizovaných vykazujícím školním klubem, bez ohledu na to, zda jsou přijati k pravidelné nebo pravidelné denní docházce podle odst. 3 § 2 vyhl. č. 74/2005 Sb., ve znění pozdějších předpisů.

XIV. Evidenční počet pedagogických pracovníků

a	b	Fyzické osoby		Přepoč. na plně zam.
		celkem	z toho ženy	
		2	3	4
Vychovatelé	1401	1	1	1
v tom	interní	1402	1	1
	externí	1403	0	0
Ostatní pedagog. pracovníci	1404	0	0	0
z toho asistenti pedagoga	1404a	0	0	0
z ř.	interní	1405	0	0
	externí	1406	0	0

Interní pracovníci - v pracovním poměru.

Externí pracovníci - na základě dohod.

Ř. 1404a: Uvedou se asistenti pedagoga působící ve vykazujícím školském zařízení (školní družině/školním klubu) – viz Metodický pokyn k výkazu.

XXI. Účastníci podle státního občanství, cizinci podle režimu pobytu

Stát kód ⁶⁾	název	Se zdrav. postižením	Číslo řádku	Počet účastníků celkem	z toho		
					dívky	s trvalým pobytem ⁷⁾	azylanti ⁸⁾
a	b	c	d	2	4	5	7
203	Česká republika (203)	ne	01	30	8	0	0
Celkem				50	30	8	0

Uvedou se účastníci přijati k pravidelné denní docházce do školní družiny (uvedení v odd. I) nebo účastníci přijati k pravidelné docházce i k pravidelné denní docházce do školního klubu (uvedení v odd. VI).

⁶⁾ Uvede se kód státu podle číselníku uvedeného v Metodickém pokynu k výkazu.

⁷⁾ Cizinci s povolením k trvalému pobytu na území ČR (podle hlavy IV a Va zákona č. 326/1999 Sb., ve znění pozdějších předpisů).

⁸⁾ Azylant, osoby požívající doplňkové ochrany, žadatelé o udělení mezinárodní ochrany (podle zákona č. 325/1999 Sb., ve znění pozdějších předpisů) a osoby požívající dočasné ochrany (zákon č. 221/2003 Sb., ve znění pozdějších předpisů a zákon č. 65/2022 Sb.).

Sl. c: Uvede se: ano = účastníci se zdravotním znevýhodněním uvedeným v § 16 odst. 9 školského zákona, ne = ostatní žáci (bližší viz Metodický pokyn k výkazu).



Základní škola, k 30. 9. 2022

MINISTERSTVO ŠKOLSTVÍ, MLÁDEŽE A TĚLOVÝCHOVY

M 3

VÝKAZ O ZÁKLADNÍ ŠKOLE

podle stavu k 30. 9. 2022

Základní škola

Obec Hořepník PSČ 39421
 Ulice Nám. Prof. Bechyně 53 Č. p.

Rok	Měsíc	Resortní identifikátor práv. osoby	Identifikační číslo školy (IZO)	Č. části		
2022	09	650013051	150013078	01		
Správní úřad	Území	Typ	Zřiz.	Vyuč. jazyk	Škola/pracoviště podle § 16 odst. 9 ŠZ	Org. školy
D81100	CZ0613	B10	2	100	B	1

Dodatek za školní rok 2021/22

I. Počet žáků, kteří odešli ze základní školy

	Číslo řádku	Běžné třídy		Speciální třídy	
		Celkem	z toho dívky	Celkem	z toho dívky
a	b	2	3	4	5
Žáci, kteří ukončili povinnou školní docházku	0101	5	3	0	0
z toho					
v 7. ročníku	0104	0	0	0	0
v 8. ročníku	0105	0	0	0	0
v 9. ročníku	0106	5	3	0	0
v 10. ročníku	0107	0	0	0	0
nezařazení do ročníku	0107a	0	0	0	0
Žáci, kteří přešli do středních škol	0108	0	0	0	0
z toho					
z 5. ročníku	0109	0	0	0	0
ze 7. ročníku	0110	0	0	0	0
Žáci 1. ročníku s dodatečným odkladem	0111	0	0	0	0

Ř. 0107a: Žáci, kteří se vzdělávali podle § 38 školského zákona odst. 1, písm. a), u nichž nebylo možné zjistit úroveň dosavadního vzdělání, a nebyli zařazení do ročníku.

Ř. 0108 - 0110: Žáci, kteří pokračují v plnění povinné školní docházky ve víceletých gymnáziích a v 8letém vzdělávacím programu na konzervatoři.

Ř. 0111: Jen dodatečné odklady povinné školní docházky po zahájení minulého školního roku.

Školní rok 2022/23

III. Třídy a žáci podle ročníků - běžné třídy

	Číslo řádku	Počet tříd	Počet žáků		z toho žáci se zdrav. postiž. 1)		z celku žáci opakující ročník		z celku převedení do vyššího ročníku		z celku vzdělávající se podle § 50 odst.3	
			celkem	dívky	celkem	dívky	celkem	dívky	celkem	dívky	celkem	dívky
a	b	2	3	4	5	6	7	8	9	10	10a	10b
Celkem	0301	8	77	23	3	0	0	0	0	0	0	0
z toho 1. stupeň	0302	4	47	11	2	0	0	0	0	0	0	0
v tom												
1. ročník	0303	1	9	2	0	0	0	0	X	X	0	0
2. ročník	0304	1	10	3	0	0	0	0	0	0	0	0
3. ročník	0305	1	8	3	0	0	0	0	0	0	0	0
4. ročník	0306	0	5	0	1	0	0	0	0	0	0	0
5. ročník	0307	1	15	3	1	0	0	0	0	0	0	0
6. ročník	0308	1	9	5	0	0	0	0	0	0	0	0
z toho 10letý VP	0309	X	0	0	0	0	0	0	0	0	0	0
7. ročník	0310	1	6	1	0	0	0	0	0	0	0	0
8. ročník	0311	1	6	3	1	0	0	0	0	0	0	0
9. ročník	0312	1	9	3	0	0	0	0	0	0	0	0
z toho 10letý VP	0313	X	0	0	0	0	0	0	0	0	0	0
10. ročník	0314	X	0	0	0	0	0	0	0	0	0	0

1) Uvedení žáci se zdravotním znevýhodněním uvedeným v § 16 odst. 9 školského zákona, u nichž byly speciální vzdělávací potřeby zjištěny na základě vyšetření školským poradenským zařízením, vzdělávající se v běžných třídách (viz též odd. IX).

U 6. a 9. ročníku jsou v ř. 0309 a 0313 vyčlenění žáci, kteří se vzdělávají v 10letém vzdělávacím programu.

Sl. 9 - 10: Uvedení pouze žáci mimořádně nadaní, kteří byli v rámci téhož vzdělávacího programu (na základě vykonané zkoušky) převedeni do vyššího ročníku bez absolvování ročníku předchozího.



IIIA. Třídy a žáci podle ročníků - speciální třídy

	Číslo řádku	Počet tříd	Počet žáků		z celku žáci opakující ročník		z celku převedení do vyššího ročníku		z celku vzdělávající se podle § 50 odst. 3	
			celkem	dívky	celkem	dívky	celkem	dívky	celkem	dívky
a	b	11	12	13	14	15	16	17	18	19
Celkem	3A01	0	0	0	0	0	0	0	0	0
z toho 1. stupeň ²⁾	3A02	0	0	0	0	0	0	0	0	0
1. ročník	3A03	0	0	0	0	0	X	X	0	0
2. ročník	3A04	0	0	0	0	0	0	0	0	0
3. ročník	3A05	0	0	0	0	0	0	0	0	0
4. ročník	3A06	0	0	0	0	0	0	0	0	0
5. ročník	3A07	0	0	0	0	0	0	0	0	0
6. ročník celkem	3A08	0	0	0	0	0	0	0	0	0
z toho v 10letém vzděl. programu	3A09	0	0	0	0	0	0	0	0	0
7. ročník	3A10	0	0	0	0	0	0	0	0	0
8. ročník	3A11	0	0	0	0	0	0	0	0	0
9. ročník celkem	3A12	0	0	0	0	0	0	0	0	0
z toho v 10letém vzděl. programu	3A13	0	0	0	0	0	0	0	0	0
10. ročník	3A14	0	0	0	0	0	0	0	0	0

²⁾ Žáci v 1.-5. ročníku 9letého vzdělávacího programu a žáci v 1.-6. ročníku 10letého vzdělávacího programu.

U 6. a 9. ročníku se do ř. 3A09 a 3A13 vyčleňují žáci v 10letém vzdělávacím programu.

Sl. 16 - 17: Uvedení pouze žáci mimořádně nadaní, kteří byli v rámci téhož vzdělávacího programu (na základě vykonané zkoušky) převedeni do vyššího ročníku bez absolvování ročníku předchozího.

IIIB. Třídy a žáci podle ročníků – třídy podle zákona č. 109/2002 Sb. ve škole při zařízení pro výkon ústavní - ochranné výchovy

	Číslo řádku	Počet tříd	Počet žáků		z toho žáci se zdrav. postiž. 10)		z celku žáci opakující ročník		z celku převedení do vyššího ročníku		z celku vzdělávající se podle § 50 odst. 3	
			celkem	dívky	celkem	dívky	celkem	dívky	celkem	dívky	celkem	dívky
a	b	2	3	4	5	6	7	8	9	10	10a	10b
Celkem	3B01	0	0	0	0	0	0	0	0	0	0	0
z toho 1. stupeň	3B02	0	0	0	0	0	0	0	0	0	0	0
1. ročník	3B03	0	0	0	0	0	0	0	X	X	0	0
2. ročník	3B04	0	0	0	0	0	0	0	0	0	0	0
3. ročník	3B05	0	0	0	0	0	0	0	0	0	0	0
4. ročník	3B06	0	0	0	0	0	0	0	0	0	0	0
5. ročník	3B07	0	0	0	0	0	0	0	0	0	0	0
6. ročník	3B08	0	0	0	0	0	0	0	0	0	0	0
z toho v 10letý VP	3B09	X	0	0	0	0	0	0	0	0	0	0
7. ročník	3B10	0	0	0	0	0	0	0	0	0	0	0
8. ročník	3B11	0	0	0	0	0	0	0	0	0	0	0
9. ročník	3B12	0	0	0	0	0	0	0	0	0	0	0
z toho v 10letý VP	3B13	X	0	0	0	0	0	0	0	0	0	0
10. ročník	3B14	X	0	0	0	0	0	0	0	0	0	0

¹⁰⁾ Uvedení žáci se zdravotním znevýhodněním uvedeným v § 16 odst. 9 školského zákona, u nichž byly speciální vzdělávací potřeby zjištěny na základě vyšetření školským poradenským zařízením. Tito žáci jsou započítáni v oddíle IX. Nezapočítají se žáci pouze s poruchami chování podle zákona č. 109/2002 Sb.

U 6. a 9. ročníku jsou v ř. 3B09 a 3B13 vyčleňováni žáci, kteří se vzdělávají v 10letém vzdělávacím programu.

Sl. 9 - 10: Uvedení pouze žáci mimořádně nadaní, kteří byli v rámci téhož vzdělávacího programu (na základě vykonané zkoušky) převedeni do vyššího ročníku bez absolvování ročníku předchozího.

VIII. Žáci ve speciálních třídách podle druhu zdravotního postižení

Žáci	Číslo řádku	Počet žáků na 1. stupni			Počet žáků na 2. stupni		
		celkem	ze sl. 3	ze sl. 3	celkem	ze sl. 5	ze sl. 5
a	b	3	4	4a	5	6	7
S mentálním postižením	0801	0	0	0	0	0	0
se středně těžkým	0801a	0	0	0	0	0	0
s těžkým	0802	0	0	0	0	0	0
s hlubokým	0803	0	0	0	0	0	0
Se sluchovým postižením	0804	0	0	0	0	0	0
z toho s těžkým	0805	0	0	0	0	0	0
Se zrakovým postižením	0806	0	0	0	0	0	0
z toho s těžkým	0807	0	0	0	0	0	0
Se závažnými vadami řeči	0808	0	0	0	0	0	0
z toho s těžkými	0808a	0	0	0	0	0	0
S tělesným postižením	0809	0	0	0	0	0	0
z toho s těžkým	0809a	0	0	0	0	0	0
S více vadami	0810	0	0	0	0	0	0
z toho hluchoslepí	0811	0	0	0	0	0	0
Se závažnými vývoj. poruchami učení	0812a	0	0	0	0	0	0
Se závažnými vývoj. poruchami chování	0814a	0	0	0	0	0	0
S poruchami autistického spektra	0815	0	0	0	0	0	0
Celkem	0818	0	0	0	0	0	0

Uvádějí se žáci uvedení v § 16 odst. 9 vzdělávající se ve speciálních třídách.

Ř. 0801 - 0815: Jsou zahrnuti i žáci vzdělávající se ve třídě zřízené pro jiný druh zdravotního znevýhodnění uvedeného v § 16 odst. 9 školského zákona.

Tito žáci nejsou započítáni v odd. IX.

Sl. 4a, sl. 7: Uvedení žáci ze sl. 3 a 5 vzdělávající se v oboru vzdělání 79-01-B/01 ZŠ speciální.

IX. Žáci v běžných třídách podle druhu zdravotního postižení¹⁾

Žáci	Číslo řádku	Počet celkem	z toho dívky	ze sl. 2
a	b	2	3	9
S mentálním postižením	0901	0	0	0
se středně těžkým	0901a	0	0	0
s těžkým	0902	0	0	0
Se sluchovým postižením	0904	0	0	0
z toho s těžkým	0905	0	0	0
Se zrakovým postižením	0906	0	0	0
z toho s těžkým	0907	0	0	0
Se závažnými vadami řeči	0908	0	0	0
z toho s těžkými	0908a	0	0	0
S tělesným postižením	0909	0	0	0
z toho s těžkým	0909a	0	0	0
S více vadami	0910	0	0	0
z toho hluchoslepí	0911	0	0	0
Se závažnými vývoj. poruchami učení	0912a	3	0	0
Se závažnými vývoj. poruchami chování	0914a	0	0	0
S poruchami autistického spektra	0915	0	0	0
Celkem	0918	3	0	0

¹⁾ Uvedení jsou pouze žáci se zdravotním znevýhodněním uvedeným v § 16 odst. 9 školského zákona, u nichž byly speciální vzdělávací potřeby zjištěny na základě vyšetření školským poradenským zařízením, a jsou vzděláváni v běžných třídách.

Sl. 9: Uvedení žáci ze sl. 2 vzdělávající se v oboru 79-01-B/01 ZŠ speciální.



XXXVII. Žáci podle oboru vzdělání a ročníků

a	Číslo řádku	Ročník										Celkem	
		1.	2.	3.	4.	5.	6.	7.	8.	9.	10.		
79-01-C/01	celkem	3701	9	10	8	5	15	9	6	9	10	11	12
Základní škola	dívky	3702	2	3	3	0	3	5	1	3	3	0	23
z ř. 3701 a 3702 s uprav. vzděláváním	celkem	3701b	0	0	0	0	0	0	0	0	0	0	0
	dívky	3702b	0	0	0	0	0	0	0	0	0	0	0
z ř. 3701 a 3702 s 10letým VP	celkem	3701c	0	0	0	0	0	0	0	0	0	0	0
	dívky	3702c	0	0	0	0	0	0	0	0	0	0	0
79-01-B/01	celkem	3703	0	0	0	0	0	0	0	0	0	0	0
ZŠ speciální	dívky	3704	0	0	0	0	0	0	0	0	0	0	0
z ř. 3703 a 3704 v běžné třídě ⁸⁾	celkem	3707	0	0	0	0	0	0	0	0	0	0	0
	dívky	3708	0	0	0	0	0	0	0	0	0	0	0
z ř. 3703 a 3704 podle RVP ZŠ spec. I	celkem	3709	0	0	0	0	0	0	0	0	0	0	0
	dívky	3710	0	0	0	0	0	0	0	0	0	0	0

V ř. 3701b a 3702b jsou uvedeni žáci s mentálním postižením, vzdělávající se podle RVP ZV a IVP s upraveným obsahem a výstupy vzdělávání.

⁸⁾ Uvedeni žáci vzdělávající se v oboru vzdělání 79-01-B/01 ZŠ speciální, kteří se vzdělávají v **běžných třídách** (z oddílu III, resp. IIIB).

V ř. 3709 a 3710 jsou uvedeni žáci vzdělávající se podle RVP ZŠ speciální, díl I – vzdělávání žáků se středně těžkým mentálním postižením.

II. Žáci se speciálními vzdělávacími potřebami a nadaní žáci

a	Číslo řádku	Počet žáků	z toho dívky
Žáci se SVP celkem	0201	3	0
se zdrav. postižením (§ 16 odst. 9 ŠZ)	0202	3	0
s jiným zdrav. znevýhodněním	0203	0	0
odlišné kulturní a životní podmínky ⁹⁾	0204	0	0
z toho			
kategorie K	0205	0	0
v tom			
kategorie Z	0206	0	0
kategorie V	0207	0	0
s prodlouženou délkou vzdělávání	0208	0	0
s upravenými výstupy	0209	0	0
Nadaní žáci	0211	0	0
z toho mimořádně nadaní	0212	0	0
Žáci s přiznaným PO s kódem NFN	0220	1	0

⁹⁾ Rozumí se žáci se speciálními vzdělávacími potřebami z důvodu odlišného kulturního prostředí nebo jiných životních podmínek.

Ř. 0204 až 0207: bližší viz Metodický pokyn k výkazu.

Ř. 0212: Uvádějí se žáci mimořádně nadaní, jejichž nadání bylo potvrzeno na základě vyšetření školským poradenským zařízením.

Ř. 0220: Uvádí se počet žáků, kterým jsou ve vykazující škole poskytována podpůrná opatření s kódem NFN.

XXVIII. Výuka některých předmětů v cizím jazyce⁶⁾

Jazyk	Číslo řádku	1. stupeň ²⁾		6. ročník ⁷⁾		7. ročník		8. ročník		9. ročník		10. ročník	
		Počet		Počet		Počet		Počet		Počet		Počet	
		žáků	z toho dívek	žáků	z toho dívek	žáků	z toho dívek	žáků	z toho dívek	žáků	z toho dívek	žáků	z toho dívek
a	b	22	23	24	25	26	27	28	29	30	31	32	33
Celkem		16	0	0	0	0	0	0	0	0	0	0	0

⁶⁾ Dle Výnosu č. 9/2013 ze dne 18. prosince 2013.

²⁾ Žáci v 1. - 5. ročníku 9letého vzdělávacího programu a žáci v 1. - 6. ročníku 10letého vzdělávacího programu.

⁷⁾ Nejsou zahrnuti žáci 6. ročníku 10letého vzdělávacího programu (vykázáni ve sl. 22 - 23).

XXIV. Věkové složení žáků

a	Číslo řádku	Běžné třídy				Speciální třídy			
		Počet celkem	z toho dívky	z celku nově přijatí do 1. ročníku		Počet celkem	z toho dívky	z celku nově přijatí do 1. ročníku	
				celkem	z toho dívky			celkem	z toho dívky
	b	2	3	4	5	6	7	8	9
1. 9. 2016 a později	2401	0	0	0	0	0	0	0	0
1. 9. 2015 - 31. 8. 2016	2402	6	2	6	2	0	0	0	0
1. 9. 2014 - 31. 8. 2015	2403	12	2	3	0	0	0	0	0
1. 9. 2013 - 31. 8. 2014	2404	9	4	0	0	0	0	0	0
1. 9. 2012 - 31. 8. 2013	2405	3	0	0	0	0	0	0	0
1. 9. 2011 - 31. 8. 2012	2406	15	3	0	0	0	0	0	0
1. 9. 2010 - 31. 8. 2011	2407	9	5	0	0	0	0	0	0
1. 9. 2009 - 31. 8. 2010	2408	7	1	0	0	0	0	0	0
1. 9. 2008 - 31. 8. 2009	2409	3	2	0	0	0	0	0	0
1. 9. 2007 - 31. 8. 2008	2410	11	4	0	0	0	0	0	0
1. 9. 2006 - 31. 8. 2007	2411	2	0	0	0	0	0	0	0
1. 9. 2005 - 31. 8. 2006	2412	0	0	0	0	0	0	0	0
1. 9. 2004 - 31. 8. 2005	2413	0	0	0	0	0	0	0	0
31. 8. 2004 a dříve	2414	0	0	0	0	0	0	0	0

XXI. Žáci podle státního občanství, cizinci podle režimu pobytu

Stát	název	Se zdrav. postižením	Číslo řádku	Počet žáků celkem	z toho		
					dívky	s trvalým pobytem ⁴⁾	azylanti ⁵⁾
a	b	c	d	2	4	5	7
804	Ukrajina	ne	01	2	1	1	0
203	Česko	ne	01	72	22	0	0
203	Česko	ano	01	3	0	0	0
Celkem			50	77	23	1	0

³⁾ Uveden kód státu podle číselníku RAST.

⁴⁾ Cizinci s povolením k trvalému pobytu na území ČR (podle hlavy IV a IVa zákona č. 326/1999 Sb., ve znění pozdějších předpisů).

⁵⁾ Azylanti, osoby požívající doplňkové ochrany a žadatelé o udělení mezinárodní ochrany (podle zákona č. 325/1999 Sb., ve znění pozdějších předpisů) a osoby požívající dočasné ochrany (zákon č. 221/2003 Sb., ve znění pozdějších předpisů a zákon č. 65/2022 Sb.).

Sl. c. ano = žáci se zdravotním znevýhodněním uvedeným v § 16 odst. 9 školského zákona, ne = ostatní žáci (bližší viz Metodický pokyn k výkazu).



V. Žáci učící se cizí jazyk

	Číslo řádku	Běžné třídy			Speciální třídy		
		celkem	z toho první cizí jazyk	navíc nepovinné předměty	celkem	z toho první cizí jazyk	navíc nepovinné předměty
a	b	2	3	3a	4	5	6
Celkem	0501	58	58	0	0	0	0
z ř. 0501	anglický jazyk	0505	58	0	0	0	0
	francouzský jazyk	0508	0	0	0	0	0
	německý jazyk	0507	15	0	0	0	0
	ruský jazyk	0508	0	0	0	0	0
	španělský jazyk	0509	0	0	0	0	0
	italský jazyk	0510	0	0	0	0	0
	jiny evropský jazyk	0513	0	0	0	0	0
	jiny jazyk	0514	0	0	0	0	0

Sl. 2 a 4: Zahnuti pouze žáci, kteří se učí prvnímu nebo dalšímu cizímu jazyku, není zahrnuta nepovinná výuka, která je uvedena pouze ve sl. 3a a 6. V ř. 0501 je uveden každý žák jen jednou, v ř. 0505-0514 je každý žák tolikrát, kolikrát cizím jazykům se učí.

XIII. Žáci plnící školní docházku podle § 38 a § 41 školského zákona podle ročníků

	Číslo řádku	Individuální vzdělávání (§ 41)	Vzdělávání v zahraničí nebo v zahr. škole (§ 38)
a	b	2	3
Celkem	1301	0	0
v tom	1. ročník	1302	0
	2. ročník	1303	0
	3. ročník	1304	0
	4. ročník	1305	0
	5. ročník	1306	0
	6. ročník	1307	0
	z toho z 1. stupně	1307a	0
	7. ročník	1308	0
	8. ročník	1309	0
	9. ročník	1310	0
	10. ročník	1311	0
nezařazení do ročníku	1312	X	0

Uvedeni jsou žáci, kteří jsou kmenovými žáky vykazující školu a plní povinnou školní docházku některým z uvedených způsobů. **Tito žáci nejsou zahrnuti do počtu žáků v ostatních oddílech výkazu, s výjimkou oddílu X, sl. 12.**

Sl. 2: Individuální vzdělávání, tj. dřívější "domácí vzdělávání" (§ 41 školského zákona)

Sl. 3: Vzdělávání v zahraničí nebo na zahraniční škole v ČR (§ 38 školského zákona)

XV. Individuální vzdělávací plány

	Číslo řádku	Nadaní žáci	z toho dívky	Žáci se SVP	z toho dívky
a	b	2	2a	3	3a
Celkem	1501	0	0	0	0
v tom	1. ročník	1502	0	0	0
	2. ročník	1503	0	0	0
	3. ročník	1504	0	0	0
	4. ročník	1505	0	0	0
	5. ročník	1506	0	0	0
	6. ročník	1507	0	0	0
	7. ročník	1508	0	0	0
	8. ročník	1509	0	0	0
	9. ročník	1510	0	0	0
	10. ročník	1511	0	0	0

Rozumí se individuální vzdělávací plány podle § 18 školského zákona.

Sl. 2: IVP pro mimořádně nadané žáky.

Sl. 3: IVP pro žáky se speciálními vzdělávacími potřebami.

X. Přehled tříd

Označení třídy	Typ třídy	Kód třídy	Počet žáků celkem	Obor vzdělání 79-01-C/01 ZŠ počet žáků			Obor vzdělání 79-01-B/01 ZŠ speciální počet žáků				§ 38 § 41	ze sl. 3 ¹¹⁾	
				celkem	v tom ze sl. 4		Celkem	ze sl. 7					
					1. stupeň	2. stupeň		podle díl. I.	v tom ze sl. 8				podle díl. II.
a	b	c	3	4	5	6	7	8	9	10	11	12	13
1.	1		9	9	9	0	0	0	0	0	0	0	0
2.	1		10	10	10	0	0	0	0	0	0	0	0
3.+4.	1		13	13	13	0	0	0	0	0	0	0	0
5.	1		15	15	15	0	0	0	0	0	0	0	0
6.	1		9	9	0	9	0	0	0	0	0	0	0
7.	1		6	6	0	6	0	0	0	0	0	0	0
8.	1		6	6	0	6	0	0	0	0	0	0	0
9.	1		9	9	0	9	0	0	0	0	0	0	0

Sl. c: Uveden typ třídy podle číselníku RATT.

Sl. 12: Žáci nejsou zahrnuti do počtů ve sl. 3 až 11.

Ve sl. 8 jsou uvedeni žáci vzdělávající se podle RVP ZŠ speciální, díl I – vzdělávání žáků se středně těžkým mentálním postižením.

Ve sl. 11 jsou uvedeni žáci vzdělávající se podle RVP ZŠ speciální, díl II – vzdělávání žáků s těžkým mentálním postižením a souběžným postižením více vadami.

¹¹⁾ Ve sl. 13 je uveden počet žáků, kteří nemají školským poradenským zařízením diagnostikován druh postižení, pro které je zřízena speciální třída, v níž jsou zařazeni.



XXIV. Věkové složení žáků

	Číslo řádku	Běžné třídy				Speciální třídy			
		Počet celkem	z toho dívky	z celku nově přijatí do 1. ročníku		Počet celkem	z toho dívky	z celku nově přijatí do 1. ročníku	
				celkem	z toho dívky			celkem	z toho dívky
a	b	2	3	4	5	6	7	8	9
1. 9. 2015 a později	2401	1	0	1	0	0	0	0	0
1. 9. 2014 - 31. 8. 2015	2402	10	3	10	3	0	0	0	0
1. 9. 2013 - 31. 8. 2014	2403	9	4	1	1	0	0	0	0
1. 9. 2012 - 31. 8. 2013	2404	3	0	0	0	0	0	0	0
1. 9. 2011 - 31. 8. 2012	2405	15	3	0	0	0	0	0	0
1. 9. 2010 - 31. 8. 2011	2406	9	5	0	0	0	0	0	0
1. 9. 2009 - 31. 8. 2010	2407	7	1	0	0	0	0	0	0
1. 9. 2008 - 31. 8. 2009	2408	4	3	0	0	0	0	0	0
1. 9. 2007 - 31. 8. 2008	2409	13	5	0	0	0	0	0	0
1. 9. 2006 - 31. 8. 2007	2410	7	3	0	0	0	0	0	0
1. 9. 2005 - 31. 8. 2006	2411	1	1	0	0	0	0	0	0
1. 9. 2004 - 31. 8. 2005	2412	0	0	0	0	0	0	0	0
1. 9. 2003 - 31. 8. 2004	2413	0	0	0	0	0	0	0	0
31. 8. 2003 a dříve	2414	0	0	0	0	0	0	0	0

XXI. Žáci podle státního občanství, cizinci podle režimu pobytu

Stát kód 3)	název	Se zdrav. postižením	Číslo řádku	Počet žáků celkem	z toho		
					dívky	s trvalým pobytem 4)	azylanti 5)
a	b	c	d	2	4	5	7
203	Česko	ano	01	4	1	0	0
203	Česko	ne	01	68	22	0	0
804	Ukrajina	ne	01	7	5	1	0
Celkem				50	79	28	0

3) Uveden kód státu podle číselníku RAST.

4) Cizinci s povolením k trvalému pobytu na území ČR (podle hlavy IV a IVa zákona č. 326/1999 Sb., ve znění pozdějších předpisů).

5) Azylanti, osoby požívající doplňkové ochrany a žadatelé o udělení mezinárodní ochrany (podle zákona č. 325/1999 Sb., ve znění pozdějších předpisů).

Sl. c: ano = žáci se zdravotním znevýhodněním uvedeným v § 16 odst. 9 školského zákona, ne = ostatní žáci (bližší viz Metodický pokyn k výkazu).

V. Žáci učící se cizí jazyk

	Číslo řádku	Běžné třídy			Speciální třídy		
		celkem	z toho první cizí jazyk	navíc: nepovinné předměty	celkem	z toho první cizí jazyk	navíc: nepovinné předměty
a	b	2	3	3a	4	5	6
Celkem	0501	59	59	0	0	0	0
z ř. 0501	anglický jazyk	0505	59	0	0	0	0
	francouzský jazyk	0506	0	0	0	0	0
	německý jazyk	0507	17	0	0	0	0
	ruský jazyk	0508	0	0	0	0	0
	španělský jazyk	0509	0	0	0	0	0
	italský jazyk	0510	0	0	0	0	0
	jiný evropský jazyk	0513	0	0	0	0	0
	jiný jazyk	0514	0	0	0	0	0

Sl. 2 a 4: Zahrnuti pouze žáci, kteří se učí prvním nebo dalším cizím jazyku, není zahrnuta nepovinná výuka, která je uvedena pouze ve sl. 3a a 6.

V ř. 0501 je uveden každý žák jen jednou, v ř. 0505-0514 je každý žák tolikrát, kolika cizím jazykům se učí.



MINISTERSTVO ŠKOLSTVÍ, MLÁDEŽE A TĚLOVÝCHOVY

M 3a

VÝKAZ O ZÁKLADNÍ ŠKOLE

podle stavu k 31. 3. 2023

Základní škola

Obec Hořepník PSČ 39421
 Ulice Nám. Prof. Bechyně 53 Č. p.

Rok	Měsíc	Resortní identifikátor práv. osoby	Identifikační číslo školy (IZO)	Č. části		
2023	03	650013051	150013078	01		
Správní úřad	Území	Typ	Zřiz.	Vyuč. jazyk	Škola/pracoviště podle § 18 odst. 9 ŠZ	Org. školy
D61100	CZ0613	B10	2	100	B	1

Školní rok 2022/23

III. Třídy a žáci podle ročníků - běžné třídy

	Číslo řádku	Počet tříd	Počet žáků		z toho žáci se zdrav. postiž. 1)		z celku žáci opakující ročník		z celku převedení do vyššího ročníku		z celku vzdělávající se podle § 50 odst.3	
			celkem	dívky	celkem	dívky	celkem	dívky	celkem	dívky	celkem	dívky
a	b	2	3	4	5	6	7	8	9	10	10a	10b
Celkem	0301	8	76	22	4	0	0	0	0	0	0	0
z toho 1.stupeň	0302	4	46	10	2	0	0	0	0	0	0	0
v tom	1. ročník	0303	1	9	2	0	0	0	X	X	0	0
	2. ročník	0304	1	10	3	0	0	0	0	0	0	0
	3. ročník	0305	1	8	3	0	0	0	0	0	0	0
	4. ročník	0306	0	5	0	0	0	0	0	0	0	0
	5. ročník	0307	1	14	2	2	0	0	0	0	0	0
	6. ročník	0308	1	9	5	0	0	0	0	0	0	0
	z toho 10letý VP	0309	X	0	0	0	0	0	0	0	0	0
	7. ročník	0310	1	6	1	0	0	0	0	0	0	0
	8. ročník	0311	1	6	3	1	0	0	0	0	0	0
	9. ročník	0312	1	9	3	1	0	0	0	0	0	0
z toho 10letý VP	0313	X	0	0	0	0	0	0	0	0	0	
10. ročník	0314	X	0	0	0	0	0	0	0	0	0	

1) Uvedení žáci se zdravotním znevýhodněním uvedeným v § 18 odst. 9 školského zákona, u nichž byly speciální vzdělávací potřeby zjištěny na základě vyšetření školským poradenským zařízením, vzdělávající se v běžných třídách (viz též odd. IX).

U 6. a 9. ročníku jsou v ř. 0309 a 0313 vyčlenění žáci, kteří se vzdělávají v 10letém vzdělávacím programu.

Sl. 9 - 10: Uvedení pouze žáci mimořádně nadaní, kteří byli v rámci téhož vzdělávacího programu (na základě vykonané zkoušky) převedeni do vyššího ročníku bez absolvování ročníku předchozího.



III.A. Třídy a žáci podle ročníků - speciální třídy

a	Číslo řádku	Počet tříd	Počet žáků		z celku žáci opakující ročník		z celku převedení do vyššího ročníku		z celku vzdělávající se podle § 50 odst. 3	
			celkem	dívky	celkem	dívky	celkem	dívky	celkem	dívky
	b	11	12	13	14	15	16	17	18	19
Celkem	3A01	0	0	0	0	0	0	0	0	0
z toho 1.stupeň ²⁾	3A02	0	0	0	0	0	0	0	0	0
v tom	1. ročník	3A03	0	0	0	0	X	X	0	0
	2. ročník	3A04	0	0	0	0	0	0	0	0
	3. ročník	3A05	0	0	0	0	0	0	0	0
	4. ročník	3A06	0	0	0	0	0	0	0	0
	5. ročník	3A07	0	0	0	0	0	0	0	0
	6. ročník celkem	3A08	0	0	0	0	0	0	0	0
	z toho v 10letém vzděl. programu	3A09	0	0	0	0	0	0	0	0
	7. ročník	3A10	0	0	0	0	0	0	0	0
	8. ročník	3A11	0	0	0	0	0	0	0	0
	9. ročník celkem	3A12	0	0	0	0	0	0	0	0
z toho v 10letém vzděl. programu	3A13	0	0	0	0	0	0	0	0	
10. ročník	3A14	0	0	0	0	0	0	0	0	

²⁾ Žáci v 1.-5. ročníku 9letého vzdělávacího programu a žáci v 1.-6. ročníku 10letého vzdělávacího programu.

U 6. a 9. ročníku se do ř. 3A09 a 3A13 vyčleňují žáci v 10letém vzdělávacím programu.

Sl. 16 - 17: Uvedeni pouze žáci mimořádně nadaní, kteří byli v rámci téhož vzdělávacího programu (na základě vykonané zkoušky) převedeni do vyššího ročníku bez absolvování ročníku předchozího.

III.B. Třídy a žáci podle ročníků – třídy podle zákona č. 109/2002 Sb. ve škole při zařízení pro výkon ústavní ochranné výchovy

a	Číslo řádku	Počet tříd	Počet žáků		z toho žáci se zdravotn. postiž. ¹⁰⁾		z celku žáci opakující ročník		z celku převedení do vyššího ročníku		z celku vzdělávající se podle § 50 odst. 3	
			celkem	dívky	celkem	dívky	celkem	dívky	celkem	dívky	celkem	dívky
	b	2	3	4	5	6	7	8	9	10	10a	10b
Celkem	3B01	0	0	0	0	0	0	0	0	0	0	0
z toho 1.stupeň	3B02	0	0	0	0	0	0	0	0	0	0	0
v tom	1. ročník	3B03	0	0	0	0	0	0	X	X	0	0
	2. ročník	3B04	0	0	0	0	0	0	0	0	0	0
	3. ročník	3B05	0	0	0	0	0	0	0	0	0	0
	4. ročník	3B06	0	0	0	0	0	0	0	0	0	0
	5. ročník	3B07	0	0	0	0	0	0	0	0	0	0
	6. ročník	3B08	0	0	0	0	0	0	0	0	0	0
	z toho v 10letý VP	3B09	X	0	0	0	0	0	0	0	0	0
	7. ročník	3B10	0	0	0	0	0	0	0	0	0	0
	8. ročník	3B11	0	0	0	0	0	0	0	0	0	0
	9. ročník	3B12	0	0	0	0	0	0	0	0	0	0
z toho v 10letý VP	3B13	X	0	0	0	0	0	0	0	0	0	
10. ročník	3B14	X	0	0	0	0	0	0	0	0	0	

¹⁰⁾ Uvedeni žáci se zdravotním znevýhodněním uvedeným v § 16 odst. 9 školského zákona, u nichž byly speciální vzdělávací potřeby zjištěny na základě vyšetření školským poradenským zařízením. Tito žáci jsou započítáni v oddíle IX. Nezapočítají se žáci pouze s poruchami chování podle zákona č. 109/2002 Sb.

U 6. a 9. ročníku jsou v ř. 3B09 a 3B13 vyčleněni žáci, kteří se vzdělávají v 10letém vzdělávacím programu.

Sl. 9 - 10: Uvedeni pouze žáci mimořádně nadaní, kteří byli v rámci téhož vzdělávacího programu (na základě vykonané zkoušky) převedeni do vyššího ročníku bez absolvování ročníku předchozího.



VIII. Žáci ve speciálních třídách podle druhu zdravotního postižení

Žáci	Číslo řádku	Počet žáků na 1. stupni			Počet žáků na 2. stupni		
		celkem	ze sl. 3 dívky	ze sl. 3 79-01-B/01	celkem	ze sl. 5 dívky	ze sl. 5 79-01-B/01
a	b	3	4	4a	5	6	7
S mentálním postižením	0801	0	0	0	0	0	0
z toho							
se středně těžkým	0801a	0	0	0	0	0	0
s těžkým	0802	0	0	0	0	0	0
s hlubokým	0803	0	0	0	0	0	0
Se sluchovým postižením	0804	0	0	0	0	0	0
z toho s těžkým	0805	0	0	0	0	0	0
Se zrakovým postižením	0806	0	0	0	0	0	0
z toho s těžkým	0807	0	0	0	0	0	0
Se závažnými vadami řeči	0808	0	0	0	0	0	0
z toho s těžkými	0808a	0	0	0	0	0	0
S tělesným postižením	0809	0	0	0	0	0	0
z toho s těžkým	0809a	0	0	0	0	0	0
S více vadami	0810	0	0	0	0	0	0
z toho hluchoslepí	0811	0	0	0	0	0	0
Se závažnými vývoj. poruchami učení	0812a	0	0	0	0	0	0
Se závažnými vývoj. poruchami chování	0814a	0	0	0	0	0	0
S poruchami autistického spektra	0815	0	0	0	0	0	0
Celkem	0818	0	0	0	0	0	0

Uvádějí se žáci uvedení v § 16 odst. 9 vzdělávací se ve speciálních třídách.

R. 0801 - 0815: Jsou zahrnuti i žáci vzdělávací se ve třídě zřízené pro jiný druh zdravotního znevýhodnění uvedeného v § 16 odst. 9 školského zákona.

Tito žáci nejsou započteni v odd. IX.

Sl. 4a, sl. 7: Uvedení žáci ze sl. 3 a 5 vzdělávací se v oboru vzdělání 79-01-B/01 ZŠ speciální.

IX. Žáci v běžných třídách podle druhu zdravotního postižení ¹⁾

Žáci	Číslo řádku	Počet celkem	z toho dívky	ze sl. 2 79-01-B/01
a	b	2	3	9
S mentálním postižením	0901	0	0	0
z toho				
se středně těžkým	0901a	0	0	0
s těžkým	0902	0	0	0
Se sluchovým postižením	0904	0	0	0
z toho s těžkým	0905	0	0	0
Se zrakovým postižením	0906	0	0	0
z toho s těžkým	0907	0	0	0
Se závažnými vadami řeči	0908	0	0	0
z toho s těžkými	0908a	0	0	0
S tělesným postižením	0909	0	0	0
z toho s těžkým	0909a	0	0	0
S více vadami	0910	0	0	0
z toho hluchoslepí	0911	0	0	0
Se závažnými vývoj. poruchami učení	0912a	3	0	0
Se závažnými vývoj. poruchami chování	0914a	1	0	0
S poruchami autistického spektra	0915	0	0	0
Celkem	0918	4	0	0

¹⁾ Uvedeni jsou pouze žáci se zdravotním znevýhodněním uvedeným v § 16 odst. 9 školského zákona, u nichž byly speciální vzdělávací potřeby zjištěny na základě vyšetření školským poradenským zařízením, a jsou vzděláváni v běžných třídách.

Sl. 9: Uvedení žáci ze sl. 2 vzdělávací se v oboru 79-01-B/01 ZŠ speciální.



XXXVII. Žáci podle oboru vzdělání a ročníků

a		Číslo řádku b	Ročník										Celkem
			1.	2.	3.	4.	5.	6.	7.	8.	9.	10.	
			2	3	4	5	6	7	8	9	10	11	12
79-01-C/01	celkem	3701	9	10	8	5	14	9	6	6	9	0	76
Základní škola	dívky	3702	2	3	3	0	2	5	1	3	3	0	22
z ř. 3701 a 3702	celkem	3701b	0	0	0	0	0	0	0	0	0	0	0
s uprav. vzděláváním	dívky	3702b	0	0	0	0	0	0	0	0	0	0	0
z ř. 3701 a 3702	celkem	3701c	0	0	0	0	0	0	0	0	0	0	0
s 10letým VP	dívky	3702c	0	0	0	0	0	0	0	0	0	0	0
79-01-B/01	celkem	3703	0	0	0	0	0	0	0	0	0	0	0
ZŠ speciální	dívky	3704	0	0	0	0	0	0	0	0	0	0	0
z ř. 3703 a 3704	celkem	3707	0	0	0	0	0	0	0	0	0	0	0
v běžné třídě ⁹⁾	dívky	3708	0	0	0	0	0	0	0	0	0	0	0
z ř. 3703 a 3704	celkem	3709	0	0	0	0	0	0	0	0	0	0	0
podle RVP ZŠ spec. I	dívky	3710	0	0	0	0	0	0	0	0	0	0	0

V ř. 3701b a 3702b jsou uvedeni žáci s mentálním postižením, vzdělávající se podle RVP ZV a IVP s upraveným obsahem a výstupy vzdělávání.

⁹⁾ Uvedeni žáci vzdělávající se v oboru vzdělání 79-01-B/01 ZŠ speciální, kteří se vzdělávají v běžných třídách (z oddílu III, resp. IIIB).

V ř. 3709 a 3710 jsou uvedeni žáci vzdělávající se podle RVP ZŠ speciální, díl I – vzdělávání žáků se středně těžkým mentálním postižením.

II. Žáci se speciálními vzdělávacími potřebami a nadání žáci

a		Číslo řádku	Počet žáků	z toho dívky	
		b	2	3	
Žáci se SVP celkem		0201	4	0	
z toho	se zdrav. postižením (§ 16 odst. 9 ŠZ)	0202	4	0	
	s jiným zdrav. znevýhodněním	0203	1	0	
	odlišné kulturní a životní podmínky ⁹⁾	0204	0	0	
	v tom	kategorie K	0205	0	0
		kategorie Z	0206	0	0
		kategorie V	0207	0	0
	s prodlouženou délkou vzdělávání	0208	0	0	
s upravenými výstupy	0209	0	0		
Nadání žáci		0211	0	0	
z toho mimořádně nadaní		0212	0	0	
Žáci s přiznaným PO s kódem NFN		0220	X	X	

⁹⁾ Rozumí se žáci se speciálními vzdělávacími potřebami z důvodu odlišného kulturního prostředí nebo jiných životních podmínek.

Ř. 0204 až 0207: blíže viz Metodický pokyn k výkazu.

Ř. 0212: Uvádějí se žáci mimořádně nadaní, jejichž nadání bylo potvrzeno na základě vyšetření školským poradenským zařízením.

Ř. 0220: Údaje se k 31.3. nezjišťují.

XXVIII. Výuka některých předmětů v cizím jazyce⁶⁾

Jazyk		Číslo řádku	1. stupeň ²⁾		6. ročník ⁷⁾		7. ročník		8. ročník		9. ročník		10. ročník	
			Počet		Počet		Počet		Počet		Počet		Počet	
Kód	Název		žáků	z toho dívek	žáků	z toho dívek	žáků	z toho dívek	žáků	z toho dívek	žáků	z toho dívek	žáků	z toho dívek
a		b	22	23	24	25	26	27	28	29	30	31	32	33
Celkem		16	0	0	0	0	0	0	0	0	0	0	0	0

⁶⁾ Dle Výnosu č. 9/2013 ze dne 18. prosince 2013.

²⁾ Žáci v 1. -5. ročníku 9letého vzdělávacího programu a žáci v 1. - 6. ročníku 10letého vzdělávacího programu.

⁷⁾ Nejsou zahrnuti žáci 6. ročníku 10letého vzdělávacího programu (vykázání ve sl. 22 - 23).



XXIV. Věkové složení žáků

a	Číslo řádku b	Běžné třídy				Speciální třídy			
		Počet celkem	z toho dívky	z celku nově přijatí do 1. ročníku		Počet celkem	z toho dívky	z celku nově přijatí do 1. ročníku	
				celkem	z toho dívky			celkem	z toho dívky
		2	3	4	5	6	7	8	9
1. 9. 2016 a později	2401	0	0	0	0	0	0	0	0
1. 9. 2015 - 31. 8. 2016	2402	6	2	6	2	0	0	0	0
1. 9. 2014 - 31. 8. 2015	2403	12	2	3	0	0	0	0	0
1. 9. 2013 - 31. 8. 2014	2404	9	4	0	0	0	0	0	0
1. 9. 2012 - 31. 8. 2013	2405	3	0	0	0	0	0	0	0
1. 9. 2011 - 31. 8. 2012	2406	14	2	0	0	0	0	0	0
1. 9. 2010 - 31. 8. 2011	2407	9	5	0	0	0	0	0	0
1. 9. 2009 - 31. 8. 2010	2408	7	1	0	0	0	0	0	0
1. 9. 2008 - 31. 8. 2009	2409	3	2	0	0	0	0	0	0
1. 9. 2007 - 31. 8. 2008	2410	11	4	0	0	0	0	0	0
1. 9. 2006 - 31. 8. 2007	2411	2	0	0	0	0	0	0	0
1. 9. 2005 - 31. 8. 2006	2412	0	0	0	0	0	0	0	0
1. 9. 2004 - 31. 8. 2005	2413	0	0	0	0	0	0	0	0
31. 8. 2004 a dříve	2414	0	0	0	0	0	0	0	0

XXI. Žáci podle státního občanství, cizinci podle režimu pobytu

Stát kód 3)	název b	Se zdrav. postižením c	Číslo řádku d	Počet žáků celkem 2	z toho		
					dívky 4	s trvalým pobytem 4)	azylanti 5)
a	b	c	d	2	4	5	7
203	Česko	ne	01	70	21	0	0
203	Česko	ano	01	4	0	0	0
804	Ukrajina	ne	01	2	1	1	0
Celkem				50	76	22	1

3) Uveden kód státu podle číselníku RAST.

4) Cizinci s povolením k trvalému pobytu na území ČR (podle hlavy IV a IVa zákona č. 326/1999 Sb., ve znění pozdějších předpisů).

5) Azylanti, osoby požívající doplňkové ochrany a žadatelé o udělení mezinárodní ochrany (podle zákona č. 325/1999 Sb., ve znění pozdějších předpisů) a osoby požívající dočasné ochrany (zákon č. 221/2003 Sb., ve znění pozdějších předpisů a zákon č. 65/2022 Sb.).

Sl. c: ano = žáci se zdravotním znevýhodněním uvedeným v § 16 odst. 9 školského zákona, ne = ostatní žáci (bližší viz Metodický pokyn k výkazu).

V. Žáci učící se cizí jazyk

a	Číslo řádku b	Běžné třídy			Speciální třídy		
		celkem 2	z toho první cizí jazyk 3	navíc: nepovinné předměty 3a	celkem 4	z toho první cizí jazyk 5	navíc: nepovinné předměty 6
Celkem	0501	57	57	0	0	0	
z ř. 0501	anglický jazyk	0505	57	0	0	0	
	francouzský jazyk	0506	0	0	0	0	
	německý jazyk	0507	15	0	0	0	
	ruský jazyk	0508	0	0	0	0	
	španělský jazyk	0509	0	0	0	0	
	italský jazyk	0510	0	0	0	0	
	jiný evropský jazyk	0513	0	0	0	0	
jiný jazyk	0514	0	0	0	0		

Sl. 2 a 4: Zahnutí pouze žáci, kteří se učí prvnímu nebo dalšímu cizímu jazyku, není zahrnuta nepovinná výuka, která je uvedena pouze ve sl. 3a a 6.

V ř. 0501 je uveden každý žák jen jednou, v ř. 0505-0514 je každý žák tolikrát, kolika cizím jazykům se učí.



XIII. Žáci plnící školní docházku podle § 38 a § 41 školského zákona podle ročníků

	Číslo řádku	Individuální vzdělávání (§ 41)	Vzdělávání v zahraničí nebo v zahr. škole (§ 38)
a	b	2	3
Celkem	1301	0	0
v tom	1. ročník	1302	0
	2. ročník	1303	0
	3. ročník	1304	0
	4. ročník	1305	0
	5. ročník	1306	0
	6. ročník	1307	0
	z toho z 1. stupně	1307a	0
	7. ročník	1308	0
	8. ročník	1309	0
	9. ročník	1310	0
	10. ročník	1311	0
nezařazení do ročníku	1312	X	0

Uvedeni jsou žáci, kteří jsou kmenovými žáky vykazující školy a plní povinnou školní docházku některým z uvedených způsobů. **Tito žáci nejsou zahrnuti do počtu žáků v ostatních oddílech výkazu, s výjimkou oddílu X, sl. 12.**

Sl. 2: Individuální vzdělávání, tj. dřívější "domácí vzdělávání" (§ 41)

Sl. 3: Vzdělávání v zahraničí nebo na zahraniční škole v ČR (§ 38)

XV. Individuální vzdělávací plány

	Číslo řádku	Nadaní žáci	z toho dívky	Žáci se SVP	z toho dívky
a	b	2	2a	3	3a
Celkem	1501	0	0	0	0
v tom	1. ročník	1502	0	0	0
	2. ročník	1503	0	0	0
	3. ročník	1504	0	0	0
	4. ročník	1505	0	0	0
	5. ročník	1506	0	0	0
	6. ročník	1507	0	0	0
	7. ročník	1508	0	0	0
	8. ročník	1509	0	0	0
	9. ročník	1510	0	0	0
	10. ročník	1511	0	0	0

Rozumí se individuální vzdělávací plány podle § 18 školského zákona.

Sl. 2: IVP pro mimořádně nadané žáky.

Sl. 3: IVP pro žáky se speciálními vzdělávacími potřebami.

X. Přehled tříd

Označení třídy	Typ třídy	Kód třídy	Počet žáků celkem	Obor vzdělání 79-01-C/01 ZŠ počet žáků			Obor vzdělání 79-01-B/01 ZŠ speciální počet žáků					§ 38 § 41	ze sl. 3 ¹¹⁾
				celkem	v tom ze sl. 4		Celkem	ze sl. 7					
					1. stupeň	2. stupeň		podle díl I.	v tom ze sl. 8		podle díl II.		
a	b	c	3	4	5	6	7	8	9	10	11	12	13
1.	1		9	9	9	0	0	0	0	0	0	0	0
2.	1		10	10	10	0	0	0	0	0	0	0	0
3.+4.	1		13	13	13	0	0	0	0	0	0	0	0
5.	1		14	14	14	0	0	0	0	0	0	0	0
6.	1		9	9	0	9	0	0	0	0	0	0	0
7.	1		6	6	0	6	0	0	0	0	0	0	0
8.	1		6	6	0	6	0	0	0	0	0	0	0
9.	1		9	9	0	9	0	0	0	0	0	0	0

Sl. b: Uveden typ třídy podle číselníku RATT.

Sl. 12: Žáci nejsou zahrnuti do počtů ve sl. 3 až 11.

Ve sl. 8 jsou uvedeni žáci vzdělávající se podle RVP ZŠ speciální, díl I – vzdělávání žáků se středně těžkým mentálním postižením.

Ve sl. 11 jsou uvedeni žáci vzdělávající se podle RVP ZŠ speciální, díl II – vzdělávání žáků s těžkým mentálním postižením a souběžným postižením více vadami.

¹¹⁾ Ve sl. 13 je uveden počet žáků, kteří nemají školským poradenským zařízením diagnostikovan druh postižení, pro které je zřízena speciální třída, v níž jsou zařazeni.



Školní jídelna, k 31. 10. 2022

MINISTERSTVO ŠKOLSTVÍ, MLÁDEŽE A TĚLOVÝCHOVY

3.11.2022 8:30:54/650013051/78.156.150.135

Z 17-01

VÝKAZ o činnosti zařízení školního stravování

podle stavu k 31. 10. 2022

Školní jídelna

Obec Hořepek PSČ 39421
Ulice Nám. Prof. Bechyně 53 Č. p.

Rok	Měsíc	Resortní identifikátor práv. osoby	Identifikační číslo zařízení (IZO)	Č. části	
2022	10	650013051	150013094	01	
Správní úřad	Území	Typ	Zřiz.	Rozlišení	Funkce zařízení
D61100	CZ0613	L11	2	1	1

I. Zapsaní strávnicki a ostatní pravidelně stravování

	Číslo řádku	Počet	v tom zapsaní k odběru				
			jen oběda	oběda a doplňkového jídla	jen doplňkového jídla	celodenního stravování	
						celkem	z toho bez obědů
a	b	2	3	4	5	6	7
Strávnicki (dětí, žáci a studenti) celkem	0101	70	70	0	0	0	0
z toho v režimu dietního stravování	0101a	0	0	0	0	0	0
v tom z ř. 0101	z mateřských škol	0102	0	0	0	0	0
	z přípravného stupně, přípravných tříd	0103	0	0	0	0	0
	z 1. stupně základní školy	0104	45	45	0	0	0
	z toho 10letí a starší	0104a	17	17	0	0	0
	z 2. stupně základní školy	0105	25	25	0	0	0
	z toho 14letí a starší	0105a	9	9	0	0	0
	z nižšího stupně 6-8letých gymnázií	0106	0	0	0	0	0
	z 1.-4. roč. 8letých konzervatoří	0107	0	0	0	0	0
	ze středních škol ⁴⁾	0108	0	0	0	0	0
	z konzervatoří ⁴⁾	0110	0	0	0	0	0
z VOŠ	0111	0	0	0	0	0	
ze škol. zařiz. pro výkon ústav.-ochr. vých. ⁵⁾	0112	0	0	0	0	0	
Ostatní pravidelně stravování	0113	68	24	0	44	0	0
z toho pracovníci škol a školských zařízení	0114	16	16	0	0	0	0
z ř. 0114 pracovníci vykaz. práv. subjektu ⁶⁾	0114a	16	16	0	0	0	0
Celkem (ř. 0101 + ř. 0113)	0115	138	94	0	44	0	0

Nezahrnují se sem stravování, pro něž jsou připravená jídla odvážena do výdejen, uvádění v odd. II.

⁴⁾ Bez nižšího stupně 6-8letých gymnázií a 1.-4.roč.8letých konzervatoří (tj. bez žáků plnicích povinnou školní docházkou).

⁵⁾ Uvádějí se jen ti, kdo nenavštěvují žádnou z výše uvedených škol.

⁶⁾ Uvádějí se pracovníci škol a školských zařízení vykazujícího právního subjektu.

Ř. 0104a: Uvedou se žáci 1. stupně zařazení ve školním roce 2022/23 do 3. věkové skupiny (11 – 14 let) podle přílohy 2 vyhlášky č. 107/2005 Sb. o školním stravování, ve znění pozdějších předpisů.

Ř. 0105a: Uvedou se žáci 2. stupně zařazení ve školním roce 2022/23 do 4. věkové skupiny (15 a více let) podle přílohy 2 vyhlášky č. 107/2005 Sb. o školním stravování, ve znění pozdějších předpisů.

Ř. 0113: Zde se vykazují i žáci, kteří odebírají stravu nad rámec § 4 vyhlášky č. 107/2005 Sb. o školním stravování, ve znění pozdějších předpisů.

Ř. 0114: Rozumí se pracovníci, kteří jsou k 31. 10. zaměstnanci školy nebo školského zařízení.



III. Počet vydaných a uvařených jídel

	Číslo řádku	Vydaná jídla				Uvařená jídla			
		ve šk. roce 2021/22 v tisících	v měsíci říjnu 2022	ze sl. 3 7)	ze sl. 3a dietní stravování 8)	ve šk. roce 2021/22 v tisících	v měsíci říjnu 2022	ze sl. 5 7)	ze sl. 5a dietní stravování 8)
a	b	2	3	3a	3b	4	5	5a	5b
Počet obědů	0301	13	1300	1204	0	18,5	1851	1755	0
Počet večeří	0302	0	0	0	0	0	0	0	0
Počet snídaní	0303	0	0	0	0	0	0	0	0
Počet přesnídávek	0304	6,8	729	0	0	11,8	1195	468	0
Počet svačtin	0305	0	0	0	0	4,2	325	325	0
Počet druhých večeří	0306	0	0	0	0	0	0	0	0

Do počtu jídel vydaných či uvařených ve škol. roce 2021/22 se zahrnou i jídla vydaná či uvařená během hlavních prázdnin (tj. 1. 7. - 31. 8. 2022).

Do počtu vydaných jídel se nezahrnují jídla odvážená do výdejek.

7) Sl. 3a, 5a: jídla vydaná/uvařená v rámci školního stravování dětí, žáků a studentů a závodního stravování vlastních zaměstnanců.

8) Sl. 3b, 5b: jídla vydaná/uvařená v režimu dietního stravování výhradně v rámci školního stravování dětí, žáků a studentů.

IV. Evidenční počet zaměstnanců zařízení školního stravování

	Číslo řádku	Fyzické osoby	Přepoč. na plně zaměst.
a	b	2	3
Obchodně provozní zaměstnanci	0401a	3	2,2
z toho kuchaři	0402	2	1,8
Technicko-hospodářští pracovníci	0404	0	0
Jiní zaměstnanci	0405	0	0
Celkem	0406	3	2,2

Ve sl. 2 se každý zaměstnanec uvede v ř. 0401a až 0405 tolikrát, na kolik profesí má pracovní smlouvu, dohodu o pracovní činnosti ap. V ř. 0406 se každý zaměstnanec uvede jen jednou.

Ve sl. 3, ř. 0401a až 0405 se uvádí přepočet k základnímu úvazku v dané pracovní kategorii, v ř. 0406 je součet těchto hodnot (ř. 0401a + 0404 + 0405).

Vedoucí zařízení školního stravování bude vykázán/a podle svého profesního zaměření.

V. Počty zapsaných strážníků podle školy, kterou navštěvují

IZO a adresa školy 9)	Druh školy 10)	Zřiz. 10)	Číslo řádku	Počet
a	d	e	f	2
150013078/01 Základní škola Nám. Prof. Bechyně 53 Hořepník	B00	2	01	70
Celkem			50	70

9) Uvede se IZO školy (včetně čísla části), kterou strážník navštěvuje. Pokud stravované dítě nenavštěvuje žádnou školu a je trvale umístěno v zařízení pro výkon ústavní nebo ochranné výchovy a pro preventivně výchovnou péči, uvádí se IZO a adresa příslušného školského zařízení.

10) Uvádí se kód podle číselníku uvedeného v Metodickém pokynu k výkazu.

Sl.d, e se nevyplňují - v pořizovacím programu jsou doplňovány údaji z rejstříku škol a školských zařízení.



II. Počet stravovaných, pro něž jsou připravená jídla odvážena do výdejen

	Číslo řádku	Počet	v tom stravovaných, pro něž se odváží				
			jen oběd	oběd a doplňkové jídlo	jen doplňkové jídlo	celodenní stravování	
a	b	2	3	4	5	6	7
Stravovaných, pro něž jsou odvážena jídla	0201	44	6	38	0	0	0
z toho stravníci (děti, žáci, studenti)	0202	38	0	38	0	0	0
z ř. 0202 v režimu dietního stravování	0202a	0	0	0	0	0	0
v tom z ř. 0202	z mateřských škol	0203a	0	38	0	0	0
	z přípravného stupně, přípravných tříd	0203b	0	0	0	0	0
	ze základních škol ⁴⁾	0204a	0	0	0	0	0
	z nižšího stupně gymnázií a 8letých konzervatoří	0204b	0	0	0	0	0
	ze středních škol, konzervatoří a VOŠ ⁴⁾	0205	0	0	0	0	0
ze škol. zařiz. pro výkon ústav.-ochr. vých. ⁵⁾	0206	0	0	0	0	0	

⁴⁾ Bez nižšího stupně 6-8letých gymnázií a 1.-4. roč. 8letých konzervatoří (tj. bez žáků plnících povinnou školní docházku).

⁵⁾ Uvádějí se jen ti, kdo nenavštěvují žádnou z výše uvedených škol.

Ř. 0202: Uvádějí se počty stravníků z ř. 0201, pro něž je v rámci školního stravování odvážena do výdejny strava, na kterou má příslušný stravník nárok podle § 4 vyhlášky č. 107/2005 Sb. o školním stravování, ve znění pozdějších předpisů. Stravníci, pro něž je do výdejny odvážena strava nad rámec vyhlášky (např. žáci ZŠ odebírající přesnídávky), se vykazují pouze na řádku 0201 (bližší viz Metodický pokyn k výkazu).

Ř. 0202a: Uvádějí se počty stravníků z ř. 0202, pro něž je v rámci školního stravování odvážena do výdejny dietní strava.

Ř. 0204b: Uvádějí se žáci nižšího stupně 6-8letých gymnázií a 1. - 4. ročníku 8letých konzervatoří (tj. žáci plnící povinnou školní docházku).

Vyplňují jen zařízení školního stravování, která připravují a odvážejí jídla.

Stravování, pro něž jsou připravená jídla odvážena do výdejen, uvádění v tomto oddíle, se nezahrnují do odd. I.

VII. Odvážená/dovážená jídla

IZO/číslo části a adresa zařízení školního stravování	Odvoz	Číslo řádku	Počet stravovaných, pro něž se jídlo odváží/dováží	v tom stravovaných, pro něž se odváží/dováží				
				jen oběd	oběd a doplňkové jídlo	jen doplňkové jídlo	celodenní stravování	
a	d	e	2	3	4	5	6	7
170101371/01 Výdejna Pletářská 207 Hořepek	ano	01	44	6	38	0	0	0

Výdejna, která dováží stravu ze stravovacího zařízení nezapsaného v rejstříku, tento oddíl nevyplňuje.

Školní jídelna/vývařovna, která odváží jídla do výdejny, uvede IZO a číslo části místa výdejen, do nichž jídlo odváží a ve sl. d – Odvoz uvede „ano“.

Výdejna, do níž se jídlo dováží, uvede IZO a číslo části místa jídelny/vývařovny, ze které jídla dováží a ve sl. d – Odvoz uvede „ne“.

Úhrn údajů v řádcích označených Odvoz = „ano“ musí odpovídat úhrnnému údaji z odd. II, úhrn údajů v řádcích označených Odvoz = „ne“ by měl odpovídat úhrnu z odd. I.



Školní výdejna, stav k 31. 10. 2022

 MINISTERSTVO ŠKOLSTVÍ, MLÁDEŽE A TĚLOVÝCHOVY
 2.11.2022 10:18:39/650013051/78.156.150.135

Z 17-01

VÝKAZ
o činnosti zařízení školního
stravování
 podle stavu k 31. 10. 2022

Rok	Měsíc	Resortní identifikátor práv. osoby	Identifikační číslo zařízení (IZO)	Č.části	
2022	10	650013051	170101371	01	
Správní úřad	Území	Typ	Zřiz.	Rozlišení	Funkce zařízení
D61100	CZ0613	L13	2	1	0

Školní jídelna - výdejna

 Obec Hořepník PSČ 39421
 Ulice Pletařská 207 Č. p.

I. Zapsaní strávající a ostatní pravidelně stravování

	Číslo řádku	Počet	v tom zapsaní k odběru				
			jen oběda	oběda a doplňkového jídla	jen doplňkového jídla	celodenního stravování	
a	b	2	3	4	5	6	7
Strávající (děti, žáci a studenti) celkem	0101	38	0	38	0	0	0
z toho v režimu dietního stravování	0101a	0	0	0	0	0	0
v tom z ř. 0101	z mateřských škol	0102	38	0	38	0	0
	z přípravného stupně, přípravných tříd	0103	0	0	0	0	0
	z 1. stupně základní školy	0104	0	0	0	0	0
	z toho 10letí a starší	0104a	0	0	0	0	0
	z 2. stupně základní školy	0105	0	0	0	0	0
	z toho 14letí a starší	0105a	0	0	0	0	0
	z nižšího stupně 6-8letých gymnázií	0106	0	0	0	0	0
	z 1.-4. roč. 8letých konzervatoří	0107	0	0	0	0	0
	ze středních škol ⁴⁾	0108	0	0	0	0	0
	z konzervatoří ⁴⁾	0110	0	0	0	0	0
z VOŠ	0111	0	0	0	0	0	
ze škol. zařiz. pro výkon ústav.-ochr. vých. ⁵⁾	0112	0	0	0	0	0	
Ostatní pravidelně stravování	0113	6	6	0	0	0	0
z toho pracovníci škol a školských zařízení	0114	6	6	0	0	0	0
z ř. 0114 pracovníci výkaz. práv. subjektu ⁶⁾	0114a	6	6	0	0	0	0
Celkem (ř. 0101 + ř. 0113)	0115	44	6	38	0	0	0

Nezahrnují se sem stravování, pro něž jsou připravená jídla odvážena do výdejen, uvádění v odd. II.

⁴⁾ Bez nižšího stupně 6-8letých gymnázií a 1.-4.roč.8letých konzervatoří (tj. bez žáků plnicích povinnou školní docházkou).

⁵⁾ Uvádějí se jen ti, kdo nenavštěvují žádnou z výše uvedených škol.

⁶⁾ Uvádějí se pracovníci škol a školských zařízení vykazujícího právního subjektu.

Ř. 0104a: Uvedou se žáci 1. stupně zařízení ve školním roce 2022/23 do 3. věkové skupiny (11 – 14 let) podle přílohy 2 vyhlášky č. 107/2005 Sb. o školním stravování, ve znění pozdějších předpisů.

Ř. 0105a: Uvedou se žáci 2. stupně zařízení ve školním roce 2022/23 do 4. věkové skupiny (15 a více let) podle přílohy 2 vyhlášky č. 107/2005 Sb. o školním stravování, ve znění pozdějších předpisů.

Ř. 0113: Zde se vykazují i žáci, kteří odebírají stravu nad rámec § 4 vyhlášky č. 107/2005 Sb. o školním stravování, ve znění pozdějších předpisů.

Ř. 0114: Rozumí se pracovníci, kteří jsou k 31. 10. zaměstnanci školy nebo školského zařízení.



III. Počet vydaných a uvařených jídel

	Číslo řádku	Vydaná jídla				Uvařená jídla			
		ve šk. roce 2021/22 v tisících	v měsíci říjnu 2022	ze sl. 3 ⁷⁾	ze sl. 3a dietní stravování ⁸⁾	ve šk. roce 2021/22 v tisících	v měsíci říjnu 2022	ze sl. 5 ⁷⁾	ze sl. 5a dietní stravování ⁸⁾
a	b	2	3	3a	3b	4	5	5a	5b
Počet obědů	0301	5,5	551	551	0	0	0	0	0
Počet večeří	0302	0	0	0	0	0	0	0	0
Počet snídaní	0303	0	0	0	0	0	0	0	0
Počet přesnídávek	0304	5	466	466	0	0	0	0	0
Počet svačín	0305	4,2	325	325	0	0	0	0	0
Počet druhých večeří	0306	0	0	0	0	0	0	0	0

Do počtu jídel vydaných či uvařených ve škol. roce 2021/22 se zahrnou i jídla vydaná či uvařená během hlavních prázdnin (tj. 1. 7. - 31. 8. 2022). Do počtu vydaných jídel se nezahrnují jídla odvážená do výdejen.

⁷⁾ Sl. 3a, 5a: jídla vydaná/uvařená v rámci školního stravování dětí, žáků a studentů a závodního stravování vlastních zaměstnanců.

⁸⁾ Sl. 3b, 5b: jídla vydaná/uvařená v režimu dietního stravování výhradně v rámci školního stravování dětí, žáků a studentů.

IV. Evidenční počet zaměstnanců zařízení školního stravování

	Číslo řádku	Fyzické osoby	Přepoč. na plně zaměst.
a	b	2	3
Obchodně provozní zaměstnanci	0401a	1	0,8
z toho kuchaři	0402	0	0
Technicko-hospodářští pracovníci	0404	0	0
Jiní zaměstnanci	0405	0	0
Celkem	0406	1	0,8

Ve sl. 2 se každý zaměstnanec uvede v ř. 0401a až 0405 tolikrát, na kolik profesí má pracovní smlouvu, dohodu o pracovní činnosti ap. V ř. 0406 se každý zaměstnanec uvede jen jednou.

Ve sl. 3, ř. 0401a až 0405 se uvádí přepočet k základnímu úvazku v dané pracovní kategorii, v ř. 0406 je součet těchto hodnot (ř. 0401a + 0404 + 0405).

Vedoucí zařízení školního stravování bude vykázán/a podle svého profesního zaměření.

V. Počty zapsaných strážníků podle školy, kterou navštěvují

IZO a adresa školy ⁹⁾	Druh školy ¹⁰⁾	Zřiz. ¹⁰⁾	Číslo řádku	Počet
a	d	e	f	2
150013108/01 Mateřská škola Pletavská 207 Hořepník	A00	2	01	38
Celkem			50	38

⁹⁾ Uvede se IZO školy (včetně čísla části), kterou strážník navštěvuje. Pokud stravované dítě nenavštěvuje žádnou školu a je trvale umístěno v zařízení pro výkon ústavní nebo ochranné výchovy a pro preventivně výchovnou péči, uvádí se IZO a adresa příslušného školského zařízení.

¹⁰⁾ Uvádí se kód podle číselníku uvedeného v Metodickém pokynu k výkazu.

Sl. d, e se nevyplňují - v pořizovacím programu jsou doplňovány údaji z rejstříku škol a školských zařízení.



II. Počet stravovaných, pro něž jsou připravená jídla odvážena do výdejen

	Číslo řádku	Počet	v tom stravovaných, pro něž se odváží				
			jen oběd	oběd a doplňkové jídlo	jen doplňkové jídlo	celodenní stravování	
						celkem	z toho bez obědů
a	b	2	3	4	5	6	7
Stravovaných, pro něž jsou odvážena jídla	0201	0	0	0	0	0	0
z toho strávníci (děti, žáci, studenti)	0202	0	0	0	0	0	0
z ř. 0202 v režimu dietního stravování	0202a	0	0	0	0	0	0
v tom z ř. 0202	z mateřských škol	0203a	0	0	0	0	0
	z přípravného stupně, přípravných tříd	0203b	0	0	0	0	0
	ze základních škol ⁴⁾	0204a	0	0	0	0	0
	z nižšího stupně gymnázií a 8letých konzervatoří	0204b	0	0	0	0	0
	ze středních škol, konzervatoří a VOŠ ⁴⁾	0205	0	0	0	0	0
ze škol. zařiz. pro výkon ústav.-ochr. vých. ⁵⁾	0206	0	0	0	0	0	0

⁴⁾ Bez nižšího stupně 6-8letých gymnázií a 1.-4. roč. 8letých konzervatoří (tj. bez žáků plnících povinnou školní docházku).

⁵⁾ Uvádějí se jen ti, kdo nenavštěvují žádnou z výše uvedených škol.

Ř. 0202: Uvádějí se počty strávníků z ř. 0201, pro něž je v rámci školního stravování odvážena do výdejny strava, na kterou má příslušný strávník nárok podle § 4 vyhlášky č. 107/2005 Sb. o školním stravování, ve znění pozdějších předpisů. Strávníci, pro něž je do výdejny odvážena strava nad rámec vyhlášky (např. žáci ZŠ odebírající přesnídávky), se vykazují pouze na řádku 0201 (blíže viz Metodický pokyn k výkazu).

Ř. 0202a: Uvádějí se počty strávníků z ř. 0202, pro něž je v rámci školního stravování odvážena do výdejny **dietní strava**.

Ř. 0204b: Uvádějí se žáci nižšího stupně 6-8letých gymnázií a 1. - 4. ročníku 8letých konzervatoří (tj. žáci plnící povinnou školní docházku).

Vyplňují jen zařízení školního stravování, která připravují a odvázejí jídla.

Stravování, pro něž jsou připravená jídla odvážena do výdejen, uvádění v tomto oddíle, se nezahrnují do odd. I.

VII. Odvážená/dovážená jídla

IZO/číslo části a adresa zařízení školního stravování	Odvoz	Číslo řádku	Počet stravovaných, pro něž se jídlo odváží/dováží	v tom stravovaných, pro něž se odváží/dováží				
				jen oběd	oběd a doplňkové jídlo	jen doplňkové jídlo	celodenní stravování	
							celkem	z toho bez obědů
a	d	e	2	3	4	5	6	7
150013094/01 Školní jídelna Nám. Prof. Bechyně 53 Hořepník	ne	01	44	6	38	0	0	0

Výdejna, která dováží stravu ze stravovacího zařízení nezapsaného v rejstříku, tento oddíl nevyplňuje.

Školní jídelna/vývařovna, která odváží jídla do výdejny, uvede IZO a číslo části místa výdejen, do nichž jídlo odváží a ve sl. d – Odvoz uvede „ano“.

Výdejna, do níž se jídlo dováží, uvede IZO a číslo části místa jídelny/vývařovny, ze které jídla dováží a ve sl. d – Odvoz uvede „ne“.

Úhrn údajů v řádcích označených Odvoz = "ano" musí odpovídat úhrnnému údaji z odd. II, úhrn údajů v řádcích označených Odvoz = "ne" by měl odpovídat úhrnu z odd. I.



Výkaz o ředitelství, k 30. 9. 2022

MINISTERSTVO ŠKOLSTVÍ, MLÁDEŽE A TĚLOVÝCHOVY

4.10.2022 14:51:43/650013051/78.156.147.84

R 13-01

VÝKAZ O ŘEDITELSTVÍ
ŠKOL

podle stavu k 30. 9. 2022

Název školy **Základní škola a Mateřská škola**
 Místo **Hořepečník** PSC **39421**
 Ulice **Nám. Prof. Bechyně 53** Č. p.
Jediná MŠ v obci

Rok	Měsíc	Resortní identifikátor práv. subjektu (RED_IZO)
2022	09	650013051
Správní úřad	Území	Zřizovatel
D61100	CZ0613	2

Dodatek za školní rok 2021/22

II. Doplňující ukazatele za školní rok 2021/22

a	Číslo řádku	Počet				
		v MŠ	v ZŠ	v SŠ	v konzervatoři	
	b	2	3	4	5	
Zotavovací pobyty	vyslané děti/žáci	0201	0	0	0	0
	strávené kalendářní dny	0202	0	0	0	0
Lyžařské kurzy	vyslaní žáci	0203	X	14	0	0
	strávené kalendářní dny	0204	X	98	0	0
Děti/žáci v plaveckých kurzech	0204a	0	17	X	X	
Ukončení kurzu pro získání základního vzdělání	0205	X	0	0	X	
Skupiny pro jazykovou přípravu cizinců	žáci ve šk. roce 2021/22	0208	X	7	X	X
	počet skupin	0210	X	1	X	X

Ř. 0201 - 0202: Týká se dětí/žáků v běžných třídách i ve speciálních třídách MŠ, ZŠ, v nižších stupních gymnázií a v odpovídajících ročních 8leté konzervatoře.

Ř. 0203 - 0204: Týká se žáků všech ročníků základních škol, středních škol a konzervatoří vyslaných na lyžařské kurzy organizované školou.

Ř. 0204a: Týká se pouze dětí z MŠ a žáků 1. stupně ZŠ.

Ř. 0205: Uvádí se počet žáků, kteří úspěšně absolvovali kurz pro získání základního vzdělání.

Ř. 0208 a a 0210: Týká se výhradně jazykové přípravy žáků cizinců podle § 10, 11, 11a, 11b vyhlášky č. 48/2005 Sb., ve znění pozdějších předpisů, v ř. 0208 se vykazují pouze žáci, kteří mají na jazykovou přípravu nárok.

XVIII. Další vzdělávání ve školním roce 2021/22

a	Číslo řádku	Počet kurzů	Počet účastníků	z toho žen	Počet absolventů	z toho žen
	b	2	3	4	5	6
Odborné kurzy	1801	0	0	0	0	0
Kurzy jednotlivých předmětů	1802	0	0	0	0	0
Kurzy ucelených částí učiva	1803	0	0	0	0	0
Pomaturitní specializační kurzy	1804	0	0	0	0	0
Rekv. kurzy mimo soustavu oborů	1805	0	0	0	0	0

Týká se jen právnických osob, které vykonávají činnost středních škol, konzervatoří nebo vyšších odborných škol a uskutečňují tyto kurzy v souladu s § 114 školského zákona.

Ř. 1805: Uvedou se pouze údaje o krátkodobých rekvalifikačních kurzech v oborech mimo soustavu oborů vzdělání uskutečněných a ukončených v průběhu školního roku 2021/22.



Školní rok 2022/23

XIV. Ostatní pedagogičtí pracovníci škol

		Číslo řádku	Fyzické osoby		Přepočtení na plně zam.			
			celkem	z toho ženy	celkem	z toho ženy	ze sl. 4 ve spec. třídě	
a		b	2	3	4	5	6	
Asistenti pedagogů	celkem	1400	1	1	1	1	0	
	z ř. 1400 působící	v mateřské škole	1401b	1	1	1	1	0
		ve třídě přípravného stupně ZŠ speciální	1401a	0	0	0	0	0
		v přípravné třídě základní školy	1401c	0	0	0	0	X
		v základní škole	1401d	0	0	0	0	0
		ve střední škole	1401e	0	0	0	0	0
		v konzervatoři	1401f	0	0	0	0	0
		ve vyšší odborné škole	1401g	0	0	0	0	0
Vychovatelé	1402b	0	0	0	0	0		
Psychologové	1403	0	0	0	0	X		
Trenéři	1404	0	0	0	0	X		
Speciální pedagogové	1405	0	0	0	0	X		
z toho logopedové	1405a	0	0	0	0	X		

Sl. 4 až 6: Uvádějí se údaje s přesností na dvě desetinná místa.

Ř. 1401b, 1401a až 1401g: Ve sl. 2 až 3 se každý asistent pedagoga vykáže tolikrát, na kolika druzích škol působí, v ř. 1400 bude vykázan pouze jednou.

Ř. 1402b: Uvádí se jen vychovatelé působící při výuce v ZŠ, neuvádějí se vychovatelé ve školní družině, klubu ani v jiných školských zařízeních.

Ř. 1405: Neuvádějí se učitelé se speciálně pedagogickou kvalifikací.

VI. Pedagogičtí pracovníci vykonávající specializované, metodické nebo metodologické činnosti

		Číslo řádku	Fyzické osoby	
			celkem	z toho ženy
a		b	2	3
Výchovný poradce		0601	1	1
Kordinátor v oblasti informačních a komunikačních technologií		0602	1	0
Metodik prevence sociálně patologických jevů		0602a	1	1
Uvádějící učitel		0602b	1	1
Druh specializované činnosti	Koordinace v oblasti informačních a komunikačních technologií	0603	0	0
	Tvorba a následná koordinace ŠVP a vzdělávacích programů VOŠ	0604	0	0
	Prevence sociálně patologických jevů	0605	0	0
	Činnost v oblasti environmentální výchovy	0606	0	0
	Činnost speciálního pedagoga v oblasti školské logopedie	0607	0	0
Činnost v oblasti prostorové orientace zrakově postižených		0608	0	0

Ř. 0601 a 0602: Uvádějí se pedagogičtí pracovníci se sníženým rozsahem přímé pedagogické činnosti podle § 3 NV č. 75/2005 Sb., ve znění pozdějších předpisů, kteří vykonávají danou činnost. Právníké osoby zřízované registrovanými církvemi a náboženskými společnostmi nebo jinou právníkou nebo fyzickou osobou vyplňují v ř. 0601 a 0602 počet osob, které vykonávají danou činnost.

Ř. 0602a: Uvádí se počet pedagogických pracovníků, kteří ve školách zabezpečují poskytování poradenské služby školního metodika prevence v souladu s § 7 vyhlášky č. 72/2005 Sb., o poskytování poradenských služeb ve školách a školských poradenských zařízeních, ve znění pozdějších předpisů.

Ř. 0602b: Uvádí se počet učitelů, kteří jsou pověřeni podporovat profesní rozvoj učitelů v adaptačním období uvedených v oddíle X, sl. 9. a sl. 12.

Ř. 0603 až 0608: Uvádí se počet pedagogických pracovníků vykonávajících specializované činnosti, k jejichž výkonu jsou nezbytné další kvalifikační předpoklady (zákon č. 563/2004 Sb., ve znění pozdějších předpisů a § 9 vyhlášky č. 317/2005 Sb., ve znění pozdějších předpisů), kteří působí v MŠ, ZŠ, SŠ, konzervatoři a VOŠ, jejichž činnost vykonává vykazující právnická osoba (zřízená krajem, obcí, svazkem obcí nebo ministerstvem) a kteří pobírají specializační příplatek za tyto činnosti.



X. Učitelé celkem

	Číslo řádku	Počet učitelů		Přepočtení na plně zaměstnané			V 1. roce adaptačního období ³⁾			Ve 2. roce adaptačního období ³⁾		
		celkem	z toho ženy	celkem	z toho ženy	ze sl. 4 bez kvalifikace ⁵⁾	ze sl. 2 fyz. osob	z toho ženy	ze sl. 4 přep. počet	ze sl. 2 fyz. osob	z toho ženy	ze sl. 4 přep. počet
a	b	2	3	4	5	6	9	10	11	12	13	14
Celkem	1001	14	12	13,3	11,3	2	1	1	1	0	0	0
z ř. 1001 vyučující	v mateřské škole	1002	4	4	3,5	3,5	0	0	0	0	0	0
	v přípravném stupni ZŠ speciální	1002a	0	0	0	0	0	0	0	0	0	0
	v přípravné třídě ZŠ	1002b	0	0	0	0	0	0	0	0	0	0
	na 1. st. základní školy	1003	7	7	4,6	4,6	0,3	0	0	0	0	0
	na 2. st. základní školy	1004	7	5	5,2	3,2	1,7	1	1	1	0	0
	ve střední škole	1005	0	0	0	0	0	0	0	0	0	0
	z toho na nižším stupni gymnázia ⁴⁾	1006	0	0	0	0	0	0	0	0	0	0
	v konzervatoři	1009	0	0	0	0	0	0	0	0	0	0
	z toho v 1.-4.roč. 8letého vzděl. ⁴⁾	1010	0	0	0	0	0	0	0	0	0	0
	ve vyšší odborné škole	1011	0	0	0	0	0	0	0	0	0	0

³⁾ Blíže viz Metodický pokyn k výkazu.

⁴⁾ Uvedou se učitelé vyučující v ročnících gymnázií a konzervatoří, v nichž je plněna povinná školní docházka.

⁵⁾ Uvedou se učitelé nesplňující požadované vzdělání podle zákona č. 563/2004 Sb., o pedagogických pracovnících, ve znění pozdějších předpisů, ani se na ně nevztahuje některá z výjimek (§ 22 odst. 4 a 5, § 32 odst. 1, § 8 odst. 4, § 9 odst. 9, § 10 odst. 2, § 11 odst. 5 a 6)

Sl. 2 a 3: Každý učitel se v ř. 1002 až 1011 vykáže tolikrát, na kolika druzích (stupních) škol působí, v ř. 1001 bude vykázán pouze jednou.

XIII. Vedoucí pracovníci ve fyzických osobách

	Číslo řádku	Ředitelé		Zástupci ředitelů		
		celkem	z toho ženy	celkem	z toho ženy	
a	b	2	3	4	5	
Celkem	1301	1	0	0	0	
z toho ustanovení	v mateřské škole	1302	X	X	0	0
	v základní škole	1303	X	X	0	0
	ve střední škole	1304	X	X	0	0
	v konzervatoři	1305	X	X	0	0
	ve vyšší odborné škole	1306	X	X	0	0

Je-li zástupce ustanoven pro více škol, bude uveden v ř. 1301 jednou a v ř. 1302 - 1306 tolikrát, pro kolik škol je ustanoven jako zástupce.

III. Počet samostatných pracovišť

	Číslo řádku	Počet	
a	b	2	
Samostatná pracoviště celkem	0301	2	
z toho	pracoviště konzervatoří	0302	0
	pracoviště VOŠ	0303	0

Samostatným pracovištěm se rozumí místo zapsané ve školském rejstříku (samostatný objekt) bez ohledu na druh školy, které současně splňuje následující podmínky:

- s jiným pracovištěm prostorově nesouvisí, není s ním spojeno stavebně nebo technicky,
- s jiným pracovištěm není umístěno na tomtéž nebo sousedním pozemku,
- při jiném organizačním uspořádání by mohlo být zapsáno ve školském rejstříku jako samostatná právnická osoba



XV. Vybavení školy počítači

	Číslo řádku	Stolní počítače				Přenosná zařízení typu notebook, tablet, apod. 6)							
		Počet celkem		z toho využívané		Počet celkem		z toho využívané					
		MŠ	1. st. ZŠ	2. st. ZŠ	SŠ	Konz., VOŠ	MŠ	1. st. ZŠ	2. st. ZŠ	SŠ	Konz., VOŠ		
a	b	2	3	4	5	6	7	14	15	16	17	18	19
Celkem	1501	18	X	X	X	X	X	93	X	X	X	X	X
z ř. 1501 přístupné dětem/žákům/stud.	1502	15	0	15	15	0	0	77	10	37	30	0	0
z ř. 1502 ve stáří max. 2 roky	1504	0	0	0	0	0	0	10	0	5	5	0	0
z ř. 1501 přístupné pouze učitelům	1507	3	1	0	2	0	0	16	4	4	8	0	0
z ř. 1507 pro vlastní pracovní potřeby učitele (nesdílené)	1508	3	1	0	2	0	0	14	3	4	7	0	0

6) Neuvádějí se zařízení, která jsou v osobním vlastnictví.

Ř. 1501: Uvádějí se všechny počítače bez ohledu na to, zda jsou k dispozici zaměstnancům školy nebo dětem, žákům a studentům. V ř. 1504 až 1508 a 1507 ve sl. 2 a 14 bude každý počítač uveden pouze jednou, v ostatních sloupcích bude uveden tolikrát, na kolika družích škol (v případě ZŠ zvlášť na 1. a na 2. stupni) je k dispozici. (Součet údajů ve sl. 3 až 7 může být tedy vyšší než údaj ve sl. 2, nesmí však být nižší. To obdobně platí i pro sl. 14 až 19)

Ř. 1508: Z ř. 1507 budou uvedeny pouze počítače, které mají jednotliví učitelé k dispozici pro vlastní pracovní potřeby, nejsou sdíleny více učiteli.

XVI. Vybavení školy ostatními ICT

	Číslo řádku	A/N	Počet celkem	k dispozici				Rychlost připojení k internetu		
				MŠ	1. st. ZŠ	2. st. ZŠ	SŠ	Konz., VOŠ	SŠ	
									1. st. ZŠ	2. st. ZŠ
a	b	2	3	4	5	6	7	8	9	
Školní bezdrátová síť (Wi-Fi)	1601	ano	X	ano	ano	ano	ne	ne	X	
Počet učeben	1602a	X	15	2	5	8	0	0	X	
z toho s připojením k internetu	1602b	X	15	2	5	8	0	0	X	
Mobilní učebny 7)	1603a	X	7	1	3	3	0	0	X	
Školní informační systém 8)	1604	ano	X	ano	ano	ano	ne	ne	X	
z toho dostupný on-line rodičům	1604a	ano	X	ano	ano	ano	ne	ne	X	
Podpora BYOD	1605	ano	X	X	ano	ano	ne	ne	X	
Download (rychlost „stahování dat“)	1607	X	X	X	X	X	X	X	31–100 Mb/s	
Upload (rychlost „nahraování dat“)	1608	X	X	X	X	X	X	X	11–30 Mb/s	

Ve sl. 2 se uvede Ano/Ne podle toho, zda je uvedené technické vybavení ve výkazujícím feditelství k dispozici.

V ř. 1601, 1604 a 1605, sl. 4 až 8 se uvede Ano/Ne podle toho, zda děti, žáci a studenti daného druhu školy, příp. stupně ZŠ, mají k dispozici dané technické vybavení.

Ř. 1602a: Zahrnují se všechny prostory, v nichž probíhá vzdělávání: učebny, odborné pracovny, laboratoře, dílny, herny MŠ apod., bez ohledu na to, zda jsou vybaveny počítači nebo dalšími prostředky ICT, či nikoliv. Do ř. 1602b se zahrnou pouze učebny s připojením k internetu, bez ohledu na druh připojení (pevné nebo Wi-Fi). Pokud je učebna využívána současně více druhy/stupni škol, uvede se ve sl. 4 až 8 u všech těchto druhů/stupňů škol, ve sl. 3 celkem bude uvedena pouze jednou.

Ř. 1605: BYOD - z anglického "Bring Your Own Device" - uvede se Ano/Ne, podle toho, zda je žákům a studentům umožněno při výuce používat jejich vlastní technická zařízení typu ICT (např. notebook, tablet, chytrý telefon apod.).

V ř. 1607 a 1608 se uvede ve sl. 9 výběrem z nabídky interval, do kterého spadá maximální rychlost připojení, kterou má škola smluvně zajištěnu od poskytovatele připojení (providera), a to zvlášť za download (ř. 1607) a zvlášť za upload (ř. 1608). Škola, která nemá připojení k internetu zajištěno, volí z nabídky možnost "bez připojení", bližší viz Metodický pokyn k výkazu.

7) Uvede se počet mobilních přenosných sad (notebook, tablet), které mají učitelé k dispozici a mohou si je přinést do výuky.

Sadu tvoří minimálně 10 zařízení.

8) Jedná se o uzavřený systém dostupný pracovníkům školy, případně také žákům a rodičům, který slouží jako nástroj pro komplexní správu školní agendy (evidenci žáků, rozvrhy, klasifikaci atd.).

XVII. Kurzy pro získání základního vzdělání

	a	Číslo řádku	b	V základní škole	Ve střední škole
Kurzy		1701	0	3	4
z toho v denní formě		1702	0	0	0
Žáci		1703	0	0	0
z toho dívky		1703a	0	0	0
ve večerní a kombinované		1704	0	0	0
v dálkové formě		1705	0	0	0
v distanční formě		1706	0	0	0
		1707	0	0	0

Sl. 3 vyplňují jen právnické osoby vykonávající činnost základních škol.

Sl. 4 vyplňují jen právnické osoby vykonávající činnost středních škol.



Výkaz o zaměstnancích a mzdových prostředcích k 30.6.2023

ČTVRTLETNÍ VÝKAZ O ZAMĚSTNANCÍCH A MZDOVÝCH PROSTŘEDCÍCH V REGIONÁLNÍM ŠKOLSTVÍ

za 1. - 2. čtvrtletí 2023

Vykazující organizace:

Název

Místo

Ulice

Základní škola a Mateřská
škola
Hořepník
Nám. Prof. Bechyně 53

Rok	Měsíc	Identifikační číslo organizace (IČO)		
23	06	70659133		
Správní úřad	Území	Zřizovatel	Druh hospodaření	Platový řád
D61100	CZ0613	2	1	1

Oddíly II. a V. vyplňují všechny organizace. Oddíly I., III., VII. a IX. vyplňují jen organizace, které vyplácejí plat podle § 109 odst. 3 zákona č. 262/2006 Sb., zákoník práce, ve znění pozdějších předpisů.

II. Doplnující ukazatele k 31. 12. 2023

a	b	Druh činnosti				c
		2	3	4	5	
Kód druhu činnosti		11	21	81	92	Celkem
Evidenční počet zaměstnanců	fyzické osoby celkem	0201	0	0	0	0
	z f. 0201	0202	0	0	0	0
	se zdravotním postižením	0203	0	0	0	0
Počet žen na mateřské dovolené	0204	0	0	0	0	0
Počet zaměstnanců na rodičovské dovolené	0205	0	0	0	0	0
Čerpání rezervního fondu v tis. Kč - mzdy a platy	0206	0	0	0	0	0
Čerpání rezervního fondu v tis. Kč - OON	0207	0	0	0	0	0

Oddíl II. vyplňují všechny organizace, s výjimkou ř. 0206 a 0207, které NEvyplňují církevní a soukromé školy

V. Přehled počtu zaměstnanců a mzdových prostředků (za všechny zdroje financování)

a	b	Druh činnosti				c	
		2	3	4	5		
Kód druhu činnosti		11	21	81	92	Celkem	
Evid. počet zaměstnanců	průměrný přepočt. počet	0501	5,5833	13,3597	1,0139	2,3194	22,2763
	fyzické osoby - prům. počet	0502	6,2796	13,6667	1	3	23,9463
Celkové mzdy a platy zaměstnanců v tis. Kč		0503	990,329	2910,569	222,701	369,366	4492,965
z f. 0501 a 0503 pedagogičtí pracovníci	průměrný přepočt. počet	0504	4,8333	9,818	1	0	15,6513
	přepočtený počet k 30. 9.	0518	0	0	0	0	0
mzdy a platy v tis. Kč		0505	897,053	2435,011	219,869	0	3551,933
		0506	3,8333	9,818	0	0	13,6513
z f. 0504 a 0505 učitelé	průměrný přepočt. počet	0507	731,28	2435,011	0	0	3166,291
	mzdy a platy v tis. Kč	0508	0	0	1	0	1
z f. 0504 a 0505 vychovatelé	průměrný přepočt. počet	0509	0	0	219,869	0	219,869
	mzdy a platy v tis. Kč	0510	0	0	0	0	0
z f. 0504 a 0505 učitelé odbor. výcviku	průměrný přepočt. počet	0511	0	0	0	0	0
	mzdy a platy v tis. Kč	0512	1	0	0	0	1
z f. 0504 a 0505 asistenti pedagoga	průměrný přepočt. počet	0523	165,773	0	0	0	165,773
	mzdy a platy v tis. Kč	0524	0	0	0	0	0
z f. 0504 a 0505 speciální pedagogové	průměrný přepočt. počet	0525	0	0	0	0	0
	mzdy a platy v tis. Kč	0526	0	0	0	0	0
z f. 0504 a 0505 psychologové	průměrný přepočt. počet	0527	0	0	0	0	0
	mzdy a platy v tis. Kč	0528	0	0	0	0	0
z f. 0504 a 0505 trenéři	průměrný přepočt. počet	0529	0	0	0	0	0
	mzdy a platy v tis. Kč	0520	0	0	0	0	0
z f. 0504 a 0505 ostatní pedagogové	průměrný přepočt. počet	0521	0	0	0	0	0
	mzdy a platy v tis. Kč	0512	0,75	3,5417	0,0139	2,3194	6,625
z f. 0501 a 0503 nepedagogičtí zaměstnanci	průměrný přepočt. počet	0519	0	0	0	0	0
	přepočtený počet k 30. 9.	0513	93,276	475,558	2,832	369,366	941,032
mzdy a platy v tis. Kč		0514	22,86	190,93	0	0	213,79
		0515	1,2	103,57	0	0	104,77
z řádku 0514	pro pedagogické prac.	0516	21,66	87,36	0	0	109,02
	pro nepedagog. zaměst.	0517	1013,189	3101,499	222,701	369,366	4706,755



I. Zaměstnanci a mzdové prostředky podle zdrojů financování

		Číslo řádku	Druh činnosti						
a		b	2	3	4	5	C		
Kód druhu činnosti			1f	2f	8f	92	Celkem		
Průměrný evidenční počet zaměstnanou	přepočtené počty celkem	0102	5,5833	13,3597	1,0139	2,3194	22,2763		
	v tom	ze státního rozpočtu vč. ESF a NPO	0103	5,5833	11,2347	1,0139	2,1944	20,0263	
		z doplňkové činnosti	0104	0	0	0	0,125	0,125	
		z ostatních zdrojů	0105	0	2,125	0	0	2,125	
	z ř. 0103 pouze na ESF	0130	0	0	0	0	0		
	fyzické osoby celkem	0108	6,2796	13,6667	1	3	23,9463		
Platy zaměstnanou a ostatní platby za provedenou práci v tis. Kč	platy zaměstnanou celkem	0107	990,329	2910,569	222,701	369,366	4492,965		
	z ř. 0107	ze státního rozpočtu vč. ESF a NPO	0108	990,329	2699,475	222,701	342,918	4255,423	
		v tom	platové tarify	0109	832,741	2247,915	205,325	315,623	3601,604
			náhrady platu	0110	118,782	193,054	14,376	0,861	327,073
			osobní příplatky	0111	0	0	0	0	0
			odměny	0112	25,95	95,25	3	9	133,2
			příplatky za vedení	0113	12,856	78,192	0	17,434	108,482
			zvláštní příplatky	0114	0	64,319	0	0	64,319
			specializační příplatky	0135	0	0	0	0	0
			přepočtené hodiny	0131	0	20,745	0	0	20,745
		platy za přesčasy	0116	0	0	0	0	0	
		ostatní příplatky	0117	0	0	0	0	0	
		z doplňkové činnosti	0118	0	0	0	26,448	26,448	
		z fondu odměn	0119	0	0	0	0	0	
	z ostatních zdrojů	0120	0	211,094	0	0	211,094		
	z ř. 0108 platy SR na kofin. ESF	0132	0	0	0	0	0		
	ostatní platby za provedenou práci	0121	22,86	190,93	0	0	213,79		
	z ř. 0121	ze státního rozpočtu vč. ESF a NPO	0122	0	37,55	0	0	37,55	
		v tom	ostatní osobní náklady	0123	0	37,55	0	0	37,55
			odstupné	0124	0	0	0	0	0
ostatní platby			0126	0	0	0	0	0	
z doplňkové činnosti		0127	0	0	0	0	0		
z ostatních zdrojů		0128	22,86	153,38	0	0	176,24		
z ř. 0122 OPPP na kofin. ESF	0133	0	8,75	0	0	8,75			

Oddíl I. vyplňují pouze organizace, které vyplácejí svým zaměstnancům plat (§ 109 odst. 3 ZP)!

VII. Zaměstnanci a mzdové prostředky (pouze z ESF a zároveň vyjmuty z regulace zaměstnanosti) v tis. Kč podle druhu činnosti

		Číslo řádku	Druh činnosti				
a		b	2	3	4	5	C
Kód druhu činnosti			1f	2f	8f	92	Celkem
Průměrný evid. počet zam. přepočtený celkem		0701	0	0	0	0	0
Celkové platy zaměstnanou v tis. Kč		0702	0	0	0	0	0
z ř. 0701 a 0702 pedagogičtí pracovníci	prům. přepočtený počet	0703	0	0	0	0	0
	platy v tis. Kč	0704	0	0	0	0	0
z ř. 0701 a 0702 nepedagogičtí zaměstnanci	prům. přepočtený počet	0705	0	0	0	0	0
	platy v tis. Kč	0706	0	0	0	0	0
Ostatní platby za provedenou práci v tis. Kč		0707	0	8,75	0	0	8,75
z řádku 0707	pro pedagog. pracovníky	0708	0	8,75	0	0	8,75
	pro nepedagog. zaměst.	0709	0	0	0	0	0
Platy a ost. platby za provedenou práci v tis. Kč		0710	0	8,75	0	0	8,75

III. Zaměstnanci a mzdové prostředky (ze státního rozpočtu vč. ESF a NPO) v tis. Kč podle profesí a druhu činnosti

a	b	Druh činnosti					
		2	3	4	5	C	
Kód druhu činnosti		11	21	81	92	Celkem	
Pedagogičtí pracovníci celkem	prům. evid. počet přepoč. vč. ESF a NPO	0302	4,8333	9,818	1	0	15,6513
	z ř. 0302 prům. evid. počet na ESF	0350	0	0	0	0	0
	počet zam.k 30.9. přepoč.	0372	0	0	0	0	0
	ze SR k 30.9.	0373	0	0	0	0	0
	v tom						
	z podpůrných opatření k 30.9.	0374	0	0	0	0	0
	z ESF k 30.9.	0375	0	0	0	0	0
	z NPO k 30.9.	0380	0	0	0	0	0
	platy zam. celkem vč. ESF a NPO	0303	897,053	2435,011	219,889	0	3551,933
	platové tarify	0304	745,358	1997,717	202,493	0	2945,568
	náhrady platu	0305	114,889	188,218	14,378	0	317,483
	osobní příplatky	0306	0	0	0	0	0
	odměny	0307	23,95	93,25	3	0	120,2
	příplatky za vedení	0308	12,856	70,762	0	0	83,618
	zvláštní příplatky	0309	0	64,319	0	0	64,319
	specializační příplatky	0362	0	0	0	0	0
	odměny za přespočetné hodiny	0351	0	20,745	0	0	20,745
	platy za přesčasy	0311	0	0	0	0	0
	ostatní příplatky	0312	0	0	0	0	0
	z ř. 0303 platy SR pouze na ESF	0352	0	0	0	0	0
prům.evid.počet zam.přep. bez ved.zam.	0340	3,9462	8,818	1	0	13,7642	
platy zaměst.celkem bez ved. zaměst.	0341	701,027	2106,499	219,889	0	3027,395	
ostat. platby za pr. práci vč. ESF a NPO	0360	0	37,55	0	0	37,55	
z ř. 0302-0303 učitelé							
prům. evid. počet zaměst. přepočtený	0313	3,8333	9,818	0	0	13,6513	
platy zaměstnanců celkem	0314	731,28	2435,011	0	0	3166,291	
z ř. 0302-0303 vychovatelé							
prům. evid. počet zaměst. přepočtený	0315	0	0	1	0	1	
platy zaměstnanců celkem	0316	0	0	219,889	0	219,889	
z ř. 0302-0303 učitelé OV							
prům. evid. počet zaměst. přepočtený	0317	0	0	0	0	0	
platy zaměstnanců celkem	0318	0	0	0	0	0	
z ř. 0302-0303 asistenti pedagoga							
prům. evid. počet zaměst. přepočtený	0363	1	0	0	0	1	
platy zaměstnanců celkem	0364	165,773	0	0	0	165,773	
z ř. 0302-0303 speciální pedagogové							
prům. evid. počet zaměst. přepočtený	0365	0	0	0	0	0	
platy zaměstnanců celkem	0366	0	0	0	0	0	
z ř. 0302-0303 psychologové							
prům. evid. počet zaměst. přepočtený	0367	0	0	0	0	0	
platy zaměstnanců celkem	0368	0	0	0	0	0	
z ř. 0302-0303 trenéři							
prům. evid. počet zaměst. přepočtený	0369	0	0	0	0	0	
platy zaměstnanců celkem	0370	0	0	0	0	0	
z ř. 0302-0303 ost. pedagog.							
prům. evid. počet zaměst. přepočtený	0353	0	0	0	0	0	
platy zaměstnanců celkem	0354	0	0	0	0	0	



Nepedagogičtí zaměstnanci celkem	prům. evid. počet přepoč. vč. ESF a NPO	0319	0,75	1,4167	0,0139	2,1944	4,375	
	z ř. 0319 prům. evid. počet zaměst. na ESF	0355	0	0	0	0	0	
	přepočtený počet k 30.9.	0376	0	0	0	0	0	
	v tom	ze SR k 30. 9.	0377	0	0	0	0	0
		z podpůrných opatření k 30.9.	0378	0	0	0	0	0
		z ESF k 30.9.	0379	0	0	0	0	0
		z NPO k 30.9.	0381	0	0	0	0	0
	platy zam. celkem vč. ESF a NPO	0320	93,276	264,464	2,832	342,918	703,49	
	v tom	platové tarify	0321	87,383	250,198	2,832	315,623	656,036
		náhrady platu	0322	3,893	4,836	0	0,861	9,59
		osobní příplatky	0323	0	0	0	0	0
		odměny	0324	2	2	0	9	13
		příplatky za vedení	0325	0	7,43	0	17,434	24,864
		zvláštní příplatky	0326	0	0	0	0	0
		platy za přesčasy	0328	0	0	0	0	0
		ostatní příplatky	0329	0	0	0	0	0
	z ř. 0320 platy SR pouze na ESF	0356	0	0	0	0	0	
prům. evid. počet zam. přep. bez ved.	0342	0,75	0	0,0139	1,6111	2,375		
platy zaměst. celkem bez ved. zaměst.	0343	93,276	0	2,832	217,372	313,48		
ostat. platby za pr. práci vč. ESF a NPO	0361	0	0	0	0	0		
z ř. 0319-0320 THP	prům. evid. počet zaměst. přepočtený	0330	0	0,4167	0	0,5833	1	
	platy zaměstnanců celkem	0331	0	103,112	0	125,546	228,658	
z ř. 0319-0320 provoz. zam.	prům. evid. počet zaměst. přepočtený	0332	0,75	1	0,0139	0	1,7639	
	platy zaměstnanců celkem	0333	93,276	161,352	2,832	0	257,46	
z ř. 0319-0320 obch. prov. zam.	prům. evid. počet zaměst. přepočtený	0334	0	0	0	1,6111	1,6111	
	platy zaměstnanců celkem	0335	0	0	0	217,372	217,372	
z ř. 0319-0320 ostatní zam.	prům. evid. počet zaměst. přepočtený	0338	0	0	0	0	0	
	platy zaměstnanců celkem	0339	0	0	0	0	0	

IX. Zaměstnanci a mzdové prostředky (SR – pouze z Národního plánu obnovy) v tis. Kč podle druhu činnosti

a	Číslo řádku	Druh činnosti				
		2	3	4	5	C
Kód druhu činnosti		11	21	81	92	Celkem
z ř. 0103 prům. evid. počet zaměstnanců přepočtený	0901	0	0	0	0	0
z ř. 0108 celkové platy zaměstnanců v tis. Kč	0902	0	0	0	0	0
z ř. 0901 a 0902 pedagogičtí pracovníci	prům. přepočtený počet	0903	0	0	0	0
	platy v tis. Kč	0904	0	0	0	0
z ř. 0901 a 0902 nepedagogičtí zaměstnanci	prům. přepočtený počet	0905	0	0	0	0
	platy v tis. Kč	0906	0	0	0	0
z ř. 0122 ostatní platby za provedenou práci v tis. Kč	0907	0	28,8	0	0	28,8
z řádku 0907	pro pedagog. pracovníky	0908	0	28,8	0	28,8
	pro nepedagog. zaměst.	0909	0	0	0	0
Platy a ostatní platby za provedenou práci v tis. Kč	0910	0	28,8	0	0	28,8

Oddíl IX. vyplňují pouze organizace, které vyplácejí svým zaměstnancům plat (§109 odst. 3 ZP) a platy nebo OPPP z Národního plánu obnovy!



PHškoly a s ním související údaje podle dat předaných ve výkazu P1c-01 IČO 70659133 / RED IZO 650013051

Údaje v níže uvedené tabulce slouží škole a školní družině jen pro informaci. Nejsou součástí žádného výkazu a nepředávají se správnímu úřadu k další kontrole a zpracování. Jedná se o základní přehled údajů, získaných z aktuálně vyplněných výkazů P1c-01, podle kterých bude škola nebo školní družina financována v souladu s pravidly nového způsobu financování.

V případě úvazků se jedná pouze o úvazky vykázané v oddíle IVa, resp. i dopočtené z oddílu IVc. Finální výše úvazků k financování ze státního rozpočtu bude stanovena až po srovnání PHškoly/školní družiny/asistenta (dále jen PHškoly) s jejich PHmax/PHAmox určených z výkonových výkazů.

Údaje v posledních dvou sloupcích tabulky jsou z výkazu R13-01 o ředitelství školy/Z2-01 o školní družině. Slouží správnímu úřadu pouze pro rámcový přehled o velikosti školy/školského zařízení a případně pro srovnání s údajem ve sloupci „Úvazky pedagogů: Vykázané na odd. IVa“, tedy slouží pro kontrolu dat získaných z výkazu P 1c-01. Oba sloupce zahrnují údaje pouze o učitelích z výkazu R13-01 (v případě škol) nebo o vychovatelích z výkazu Z2-01 (u ŠD) předaných v předchozím školním roce, resp. v aktuálním, pokud již byl výkaz školou vyplněn a odeslán. Pozn.: Údaje o učitelích ve výkazu R13-01 zahrnují i případné DPP/DPČ. Současně není v těchto výkazech rozlišován zdroj financování.

Oblast	PHškoly (odd.IVb+IVc)	Úvazky pedagogů			PPČ v rámci DPP/DPČ	PVÚ ¹⁾ (odd.IVb/IVa)	Úvazky dle R13-01 / Z2-01	
		Vykázané na odd. IVa	Přepočtené z odd. IVc	Celkem			2021/22	2022/23 ²⁾
MŠ	Celkem	108,5	3,5	0	3,5	0	x	x
	v tom: učitel	108,5	3,5	0	3,5	0	31	3,5
ŠD	Celkem	30	1	0	1	0	x	x
	v tom: vychovatel	30	1	0	1	0	30	1
ZŠ	Celkem	201	9,818	0,0909	9,9089	0	x	x
	v tom: učitel	201	9,818	0,0909	9,9089	0	20,27	9,7

¹⁾ PVÚ – průměrný počet hodin PPČ (bez přespočetných hodin) připadající na jeden úvazek v příslušné skupině profesí pedagogických pracovníků určený jako podíl počtu hodin PPČ vykázaných v dané skupině profesí pedagogických pracovníků v oddílu IVb. a souvisejících úvazků vykázaných v oddílu IVa., vždy za konkrétní druh školy / školní družinu (MŠ, ZŠ, ŠD, SŠ, konzervatoř). Podobně se postupuje v případě asistenta pedagoga ve speciální třídě.

Hodnota N/A ve sloupci 2021/22 - data R13-01/Z2-01 za IČO nebyla ve školním roce 2021/22 předána.

²⁾Údaje dostupný pouze pokud škola odeslala příslušný výkaz.

1.5 materiálně-technické podmínky školy

Ve staré budově jsou celkem čtyři třídy, v přízemí je oddělení školní družiny, školní kuchyň a jídelna. Nová budova má tři patra. Během posledních cca dvou let byly kompletně zrekonstruované učebny cizích jazyků, fyziky a chemie, učebny ICT a učebny přírodopisu. Ve výhledu čekáme na obnovu dalších dvou učeben.

V příslušenství k tělocvičně patří také školní cvičná kuchyňka.

Všechny učebny jsou vybaveny výškově stavitelným nábytkem.

Snažíme se v rámci finančních možností pravidelně obměňovat učebnice a knižní fond školy. Máme velice dobře vybavený kabinet tělesné výchovy (půjčujeme sjezdové a běžecké vybavení, in-line brusle i další potřeby na míčové sporty či florbal).

Na škole působí Školní sportovní klub, který je členem Asociace školních sportovních klubů. Jako členy evidujeme ty žáky, kteří jsou členy nějakého sportovního kroužku a také ty, kteří školu reprezentují na sportovních soutěžích. Finanční dotaci od asociace pak věnujeme na nákup sportovních pomůcek. O agendu ŠSK se stará Mgr. Zdeňka Zenáhlíková.

Jsme schopni uspokojit potřeby dětí, které se účastní zimního lyžařského výcviku. Toto vybavení jim půjčujeme na LVVZ zdarma, za poplatek půjčujeme i ostatním z řad veřejnosti.

Za budovou školy je školní zahrada se záhonky a skleníkem. Využití školního pozemku se během let hodně snížilo a skleník už několik let nevyužíváme.

Opravy a rekonstrukce:

- rekonstrukce dvou učeben: kmenová učebna 4. třídy a odborná učebna Robotiky a matematiky
- rekonstrukce sociálního zařízení na 1. stupni, částečná oprava fasády a izolace proti vlhkosti
- výmalba chodeb na staré budově a příprava pro internetové rozvody do učeben 1. stupně

Mateřská škola je od areálu základní školy vzdálena cca 400 m. Její součástí jsou dvě třídy, ložnice, místnost na hraní a výdejna jídla. Okolo budovy je velká zahrada. Během posledních pěti let byla tato budova z 60 let minulého století celkově zrekonstruována.

Vybavení školy audiovizuální a výpočetní technikou

- učebna informatiky s 15 stanicemi,
- učebna cizích jazyků se 16 stanicemi,



- učebna FY+CHE s 11 notebooky,
- každý žák od cca 2. třídy má k dispozici osobní školní tablet či notebook,
- všichni učitelé mají k dispozici osobní školní notebook,
- všichni mohou ke své práci využívat bez omezení duplexní černobílou laserovou tiskárnu, inkoustovou barevnou tiskárnu a laminátor,
- pro výuku robotiky máme k dispozici BeeBoty, Ozoboty, Lego Mindstorms, micro:bity, 3D virtuální realitu, 3 ks 3D tiskáren, robotické stavebnice VEX 123, GO a IQ,
- pro polytechnické vzdělávání máme zakoupenou sadu Infento PROKIT, dětské obráběcí strojky (soustruhy, přímočaré pilky s bruskou a vrtačku), model 4-dobého motoru.

Pravidelně obnovujeme roční licence výukových programů. Pro zadávání úkolů, doplňování chybějícího učiva a k jeho procvičování ped. pracovníci využívají portál www.skolavpyzamu.cz, v menší míře Google Učebnu.

Projekty na rekonstrukci odborných učeben

Projekt:
**PŘÍRODNÍ VĚDY, JAZYKY
 A BEZBARIÉROVOST NA ZŠ HOŘEPNÍK**
 je spolufinancován Evropskou unií.
 Hlavním cílem projektu je zvýšení kvality a dostupnosti infrastruktury pro vzdělávání.

Projekt:
ODBORNÉ UČEBNY ZŠ HOŘEPNÍK
 je spolufinancován Evropskou unií.
 Hlavním cílem projektu je zvýšení kvality a dostupnosti infrastruktury pro vzdělávání.

Projekt:
**UČEBNA POLYTECHNIKY A 3D
 TECHNOLOGIÍ S MATEMATICKOU VÝUKOU
 NA ZŠ HOŘEPNÍK**
 je spolufinancován Evropskou unií.
 Hlavním cílem projektu je zvýšení kvality a dostupnosti infrastruktury pro vzdělávání.



EVROPSKÁ UNIE
 Evropský fond pro regionální rozvoj
 Integrovaný regionální operační program



MINISTERSTVO
 PRO MÍSTNÍ
 ROZVOJ ČR



Učebna Matematiky a robotiky

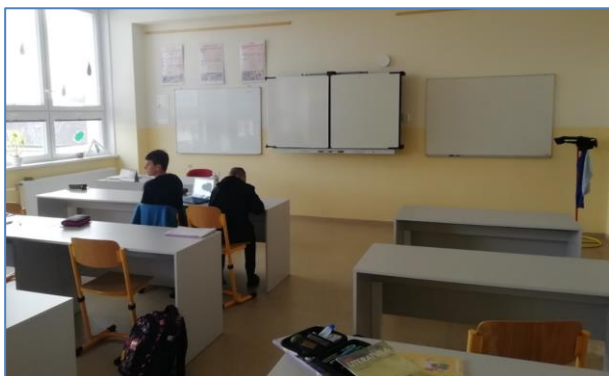

Učebna 4. třídy





Rekonstrukce historické budovy školy





Grantové programy pro vzdělávání

PROJEKT

OP JAK pro ZŠ a MŠ Hořepník byl spolufinancován Evropskou unií.

Cíl projektu: Cílem projektu je rozvoj v oblastech, které škola/školské zařízení určí jako prioritní pro svůj rozvoj a budoucí směřování. Projekt je zaměřen na jedno z/kombinaci následujících témat: personální podpora, osobnostně sociální a profesní rozvoj pracovníků ve vzdělávání, inovativní vzdělávání dětí/žáků/účastníků zájmového vzdělávání, spolupráce s rodiči dětí, žáků, účastníků zájmového vzdělávání a veřejnosti.

Registrační číslo projektu: CZ.02.02.XX/00/22_002/0000985

Název školy	Základní škola a Mateřská škola Hořepník	Red_izo	650013051
Za projekt celkem	Minimální dotace 100 000 Kč	Maximální dotace 1 002 000 Kč	Celkem požadováno 997 178 Kč
Specifické cíle: V žádosti o podporu vyberte specifické cíle a vyplňte k nim procentní podíl	2.2 18,89	2.3 81,11	
Kategorie intervencí: Hodnota slouží pro interní potřeby RO OP JAK, žadatel ji nikam nevyplňuje.	148 41,67	149 58,33	152 100



Spolufinancováno Evropskou unií



MINISTERSTVO ŠKOLSTVÍ, MLÁDEŽE A TĚLOVÝCHOVY

Více projektů podpořených Evropskou unií na www.mapaprojektu.cz

Školní družina	Počet účastníků	Samostatně zřízená ŠD*	Maximální dotace	Cena jedné šablony (v Kč)	Požadováno šablon (v tomto sloupci vyplňte počet šablon)	Požadováno celkem (v Kč)	Celkem za ŠD i ŠK		Jak šablona přispívá k naplňování cílů Koncepte rozvoje školského zařízení
							šablon	Kč	
Za ŠD finance celkem	30	Ne	75 000 Kč	3 600 Kč	8	71 400 Kč	8	31 400 Kč	Během posledních dvou let vlivem Covidu bylo vzdělávání pracovníků omezeno, nebo přesunuto na online prostředí. Tuto šablonu chceme využít hlavně na prezenční semináře, školení a s tím i sdílení zkušeností. S pomocí této šablony chceme navázat na předchozí, velmi žádané a úspěšné, aktivity z předchozích šablon: zájmové kluby, projektové dny ve škole i mimo školu, dvouhodinová integrace Žáků s odlišným mateřským jazykem, atd., vhodné jako doplňkové aktivity pro žáky školní družiny.
1.V/1 Vzdělávání pracovníků ve vzdělávání ŠD/ŠK				3 925 Kč	8	31 400 Kč	8	31 400 Kč	
1.V/2 Spolupráce pracovníků ve vzdělávání ŠD/ŠK				3 925 Kč	0	0 Kč	0	0 Kč	
1.V/3 Inovativní vzdělávání účastníků zájmového vzdělávání v ŠD/ŠK				40 000 Kč	1	40 000 Kč	1	40 000 Kč	
Za ŠD finance celkem				3 600 Kč		71 400 Kč		71 400 Kč	

Mateřská škola			Cena jedné šablony (v Kč)	Požadováno šablon (v tomto sloupci vyplňte počet šablon)	Požadováno celkem (v Kč)	Plánovaný úvazek	Počet měsíců využití personální pozice	Jak šablona přispívá k naplňování cílů Konceptu rozvoje školy
Počet dětí	Speciální škola	Maximální dotace						
36	Ne	408 000 Kč						
Za MŠ finance celkem			722 Kč		407 278 Kč			
1./1/1	Školní asistent MŠ		411 Kč	0	0 Kč	0	0	
1./1/2	Sociální pedagog MŠ		524 Kč	0	0 Kč	0	0	
1./1/3	Dvojazyčný asistent MŠ		474 Kč	0	0 Kč	0	0	
1./1/4	Vzdělávání pracovníků ve vzdělávání MŠ		3 925 Kč	20	78 500 Kč	9		Během posledních dvou let vlivem Covidu bylo vzdělávání pracovníků omezeno, nebo přesunuto na online prostředí. Tuto šablonu chceme využít hlavně na prezenční semináře, školení a s tím i sdílení zkušeností.
1./1/5	Spolupráce pracovníků ve vzdělávání MŠ		3 925 Kč	0	0 Kč			
1./1/6	Inovativní vzdělávání dětí v MŠ		40 000 Kč	8	320 000 Kč			S pomocí této šablony chceme pokračovat v aktivitách, které jsme realizovali v předchozích šablonách. Využívání IT prostředků, exkurze, ...
1./1/7	Podpora dětí s odlišným mateřským jazykem v MŠ		40 000 Kč	0	0 Kč			
1./1/8	Odborně zaměřená tematická a komunitní setkávání v MŠ		1 463 Kč	6	8 778 Kč			S pomocí této šablony chceme pokračovat v tematicky zaměřených schůzkách s rodiči i dalšími zájemci.
Za MŠ finance celkem			722 Kč		407 278 Kč			



Základní škola					Cena jedné šablony (v Kč)	Požadováno šablon (v tomto sloupci vyplíte počet šablon)	Požadováno celkem (v Kč)	Plánovaný úvazek	Počet měsíců využití personální pozice	Jak šablona přispívá k naplňování cílů Konceptce rozvoje školy
Počet žáků k 30.9.2021	Průměrný počet žáků 2019-2021	Speciální škola	Škola při zdrav. zařízení	Maximální dotace						
73	71	Ne	Ne	519 000 Kč						
Za ZŠ finance celkem možno ještě rozdělit					500 Kč		518 500 Kč			
1.II/1	Školní asistent ZŠ				411 Kč	0	0 Kč	0	0	
1.II/2	Školní speciální pedagog ZŠ				474 Kč	0	0 Kč	0	0	
1.II/3	Školní psycholog ZŠ				474 Kč	0	0 Kč	0	0	
1.II/4	Sociální pedagog ZŠ				524 Kč	0	0 Kč	0	0	
1.II/5	Kariérový poradce ZŠ				592 Kč	0	0 Kč	0	0	
1.II/6	Dvojazyčný asistent ZŠ				474 Kč	0	0 Kč	0	0	
1.II/7	Vzdělávání pracovníků ve vzdělávání ZŠ				3 925 Kč	20	78 500 Kč	0	0	Během posledních dvou let vlivem Covidu bylo vzdělávání pracovníků omezeno, nebo přesunuto na online prostředí. Tuto šablonu chceme využít hlavně na prezenční semináře, školení a s tím i sdílení zkušeností.
1.II/8	Spolupráce pracovníků ve vzdělávání ZŠ				3 925 Kč	0	0 Kč	0	0	
1.II/9	Inovativní vzdělávání žáků v ZŠ				40 000 Kč	11	440 000 Kč	0	0	S pomocí této šablony chceme navázat na předchozí, velmi žádané a úspěšné, aktivity z předchozích šablon: zájmové kluby, projektové dny ve škole i mimo školu, doučování, integrace žáků s odlišným mateřským jazykem, atd.
1.II/10	Podpora žáků s odlišným mateřským jazykem v ZŠ				40 000 Kč	0	0 Kč	0	0	
1.II/11	Odborně zaměřená tematická a komunitní setkávání v ZŠ				1 463 Kč	0	0 Kč	0	0	
Za ZŠ finance celkem možno ještě rozdělit					500 Kč		518 500 Kč			

Implementace Krajského akčního plánu Kraje Vysočina II., Registrační číslo projektu:

CZ.02.3.68/0.0/0.0/16_034/0008656



EVROPSKÁ UNIE
Evropské strukturální a investiční fondy
Operační program Výzkum, vývoj a vzdělávání



MINISTERSTVO ŠKOLSTVÍ,
MLÁDEŽE A TĚLOVÝCHOVY

Ve školním roce 2022/23 jsme navázali na předchozí účast v IKAP I. Cílem projektu je opět prostřednictvím komunit vzájemného učení, síťování, vzájemným setkáváním a výměnou zkušeností základních a středních škol podpořit zvýšení kvality a efektivity pedagogického působení učitelů směrem k výuce obohacené o využívání aktivizačních metod a posílené o prvky transferu kompetencí. Z předchozích nákupů plánovaného vybavení se nám podařilo uspořit finanční prostředky, za které jsme dokoupili ještě druhou 3D tiskárnu.

Během školního roku dokončili všichni aktivní učitelé z 2. stupně, kteří byli zapojeni do projektu, plánované aktivity, které spočívaly v ověřování metodických materiálů.

Fotky z hodin lze nalézt na <https://www.zshorepnik.cz/ucime-se-ze-zivota-pro-zivot/>



Název partnera				
5. Základní škola a Mateřská škola Hořepník				
Druh výdajů rozpočtu	Číslo položky rozpočtu	Rozpočet v Kč		
		počet jednotek	jednotková cena	Celkové náklady na položku
Osobní výdaje (všechny osobní výdaje splňují podmínku maximální výše odměny do 10 000 Kč za měsíc)		-	-	247 400,00 Kč
Průvodce řízení změny / pedagogický koordinátor ZŠ	1.1.2.1.1.3.01	140	310,00 Kč	43 400,00 Kč
Aktivní učitel ZŠ	1.1.2.1.1.3.02	816	250,00 Kč	204 000,00 Kč
Vybavení a zařízení		-	-	227 263,00 Kč
Neinvestiční výdaje		-	-	227 263,00 Kč
Drobný hmotný majetek do 40 tis. Kč za kus		-	-	227 263,00 Kč
Robotická stavebnice I.-Lego Mindstorms - základní souprava	1.1.2.3.1.041	4	11 490,00 Kč	45 960,00 Kč
Robotická stavebnice II.-Lego Mindstorms - rozšíření pro EV3	1.1.2.3.1.040	4	3 559,00 Kč	14 236,00 Kč
Robotická stavebnice III.-Lego Mindstorms - roboti vynálezce	1.1.2.3.1.042	3	8 499,00 Kč	25 497,00 Kč
Jednodeskový počítač-Arduino	1.1.2.3.1.043	6	1 549,00 Kč	9 294,00 Kč
Mikropočítač I.-BBC Micro:bit	1.1.2.3.1.044	6	1 049,00 Kč	6 294,00 Kč
Mikropočítač II.-Micro:bit - inteligentní robotické auto	1.1.2.3.1.045	6	1 769,00 Kč	10 614,00 Kč
Mikropočítač III.-Wifi kamera s Micro:bit deskou	1.1.2.3.1.046	6	1 678,00 Kč	10 068,00 Kč
Elektronická stavebnice I.-Boffin 750	1.1.2.3.1.049	6	2 400,00 Kč	14 400,00 Kč
Měřicí sada III.-PASCO Sensorium Chemie	1.1.2.3.1.048	1	39 450,00 Kč	39 450,00 Kč
Měřicí sada IV.-PASCO Sensorium Biologie	1.1.2.3.1.047	1	39 450,00 Kč	39 450,00 Kč
Balíček pro environmentální výchovu I.	1.1.2.3.1.050	1	6 000,00 Kč	6 000,00 Kč
Balíček pro environmentální výchovu II.	1.1.2.3.1.051	1	6 000,00 Kč	6 000,00 Kč
Nákup služeb		-	-	20 000,00 Kč
Environmentální seminář rozšířený	1.1.2.6.1.04	2	10 000,00 Kč	20 000,00 Kč
Jednotkové náklady		-	-	- Kč
Přímá podpora		-	-	- Kč
Nepřímé náklady		-	-	9 894,00 Kč
Celkové výdaje		-	-	504 557,00 Kč

MAPII na území ORP Pelhřimov CZ.02.3.68/0.0/0.0/17_047/0009719

Cílem projektu je podporovat společné plánování a sdílení aktivit v území a podpořit intervence naplánované v místním akčním plánu vedoucí ke zlepšení kvality vzdělávání v mateřských a základních školách tím, že bude podpořena spolupráce zřizovatelů, škol a ostatních aktérů ve vzdělávání včetně organizací neformálního vzdělávání v místě zaměřená zejména na společné informování, vzdělávání a plánování partnerských aktivit pro následné společné řešení místně specifických problémů a potřeb a vyhodnocování přínosů spolupráce. Důraz je kladen na podporu pedagogických pracovníků včetně vedoucích pedagogických pracovníků, a to zejména formou vzdělávání, mentoringu, síťování se zkušenými kolegy a podporu spolupráce škol, vzdělávacích a kulturních center (např. školských zařízení, místních knihoven, muzeí, mimoškolních vzdělávacích a kulturních center zřizovaných NNO) v rozvoji gramotností a klíčových kompetencí dětí a žáků. Součástí je podpora aktivit vedoucích k podpoře dětí a žáků ohrožených školním neúspěchem.

Projekt MAPII je rozdělen na 4 hlavní části:

1. Řízení projektu
2. Rozvoj a aktualizace MAP
3. Evaluace a monitoring MAP
4. Implementace

Na území ORP Pelhřimov se část 4. Implementace věnuje 2 hlavním tématům:

1. Čtenářská gramotnost
2. Výchova ke zdravému občanství

Na území ORP Pelhřimov projekt realizuje Místní akční skupina Šipka a Hodina H.



Co jsme využili:

- Rodilý mluvčí, ale pouze nepravidelně
- Finanční podpora pro akce
- Vzdělávací semináře pro ped. Prac.
- Podpora pro vedení školy

1.6 Údaje o školské radě

Datum zřízení:	01. 09. 2005
Počet členů školské rady:	5
předseda:	Ing. Eva Frydryšková Ing. Libor Dalík (do 20. 6. 2023)
za rodiče:	Ing. Eva Frydryšková Ing. Michaela Chodúrová, MBA (od 28. 6. 2023)
za zřizovatele:	Ondřej Přejstka, Jiří Šemora
za pedagogické pracovníky:	Mgr. Lucie Lahodná, Bc. Radek Klika

1.7 Údaje o občanském sdružení Spolek Hořepnicko

Od jara 2021 je předsedkyní Ing. Martina Kaňková. Činnost tohoto sdružení se orientuje nejen na akce pro děti, ale i pro starší generaci.

2. Přehled oborů základního vzdělávání a vzdělávací programy

2.1 Přehled oborů základního vzdělávání

Kód	Obor vzdělání	Poznámky	Zařazené třídy
79-01-C/01	Základní škola	RVP	1. – 9. tř.

2.2 Vzdělávací programy

Vzdělávací program	Zařazené třídy
ŠKOLNÍ VZDĚLÁVACÍ PROGRAM: Každým rokem o krok dál	1. – 9. tř.



Učební plán, 2022/23

Tabulace učebního plánu

1. stupeň

Vzdělávací oblast	Vzdělávací obor	Vyučovací předmět	Ročník					Celk. 1.-5.	Minim. 1.-5.	Disp.					
			1.	2.	3.	4.	5.								
Jazyk a jazyk. komunikace	Český jazyk a literatura	Český jazyk	7	2	7	2	7	1	7	1	7	1	42	35	7
	Cizí jazyk	Anglický jazyk			3		3		3				9	9	0
Matematika a její aplikace	Matematika a její aplikace	Matematika	4	1	4	1	4	1	4	1	4	1	25	20	5
Informační a kom. technologie	Inf. a komunik. techn.	Infomatika					0	1	1				2	1	1
Člověk a jeho svět	Člověk a jeho svět	Prvouka	1	2	2		0		0				5	12	0
		Přírodověda	0	0	0		2		2				4		0
		Vlastivěda	0	0	0		2		1	1			4		1
Umění a kultura	Hudební výchova	Hudební vých.	1	1	1		1		1				5	12	0
	Výtvarná výchova	Výtvarná vých.	1	2	2		1		1				7		0
Člověk a zdraví	Tělesná výchova	Tělesná vých.	2	2	2		2		2				10	10	0
Člověk a svět práce	Člověk a svět práce	Praktické činnosti	1	1	1		1		1				5	5	0
Volitelné předměty													0	0	0
														0	
Disponibilní časová dotace			17	3	19	3	22	2	23	3	23	3			14
Celková povinná časová dotace			20	22	24	26	26	26	26	26	26	26	118	104	

Co říká Rámcový vzdělávací program pro základní vzdělávání:

1. a 2. ročník: 18 - 22 hodin

Celková povinná časová dotace: 118 hodin

3. - 5. ročník: 22 - 26 hodin

Tabulace učebního plánu

2. stupeň

Vzdělávací oblast	Vzdělávací obor	Vyučovací předmět	Ročník								Celk. 6.-9.	Minim. 6.-9.	Disp.		
			6.		7.		8.		9.						
			pov	disp	pov	disp	pov	disp	pov	disp					
Jazyk a jazyk. Komunikace	Český jazyk a literatura	Český jazyk	4	1	3	2	4	1	4			19	15	4	
	Cizí jazyk	Anglický jazyk	3		3		3		3			12	12	0	
	Druhý cizí jazyk	Německý jazyk					3		3			6		6	
Matematika a její aplikace	Matematika a její aplikace	Matematika	4		3	2	4	1	4			18	15	3	
Inf. a kom. Technol.	Inf. a komunik. techn.	Infomatika	1			1		1		1		4	1	3	
Člověk a společnost	Dějepis	Dějepis	2		2		1		2			7	11	0	
	Výchova k občanství	Občanská výchova	1		1		1		1			4		0	
Člověk a příroda	Fyzika	Fyzika	1	1	2		2		2			8	21	1	
	Chemie	Chemie					1	1	2			4		1	
	Přírodopis	Přírodopis	2		2		1		1			6		0	
	Zeměpis	Zeměpis	2		1	1	1		1			6		1	
Umění a kultura	Hudební výchova	Hudební vých.	1		1		1		1			4	10	0	
	Výtvarná výchova	Výtvarná vých.	2		2		1		1			6		0	
Člověk a zdraví	Výchova ke zdraví	Rodinná vých.					1		1			2	10	0	
	Tělesná výchova	Tělesná vých.	2		2		2		2			8		0	
Člověk a svět práce	Člověk a svět práce	Praktické činnosti	1		1		1		1			4	3	1	
Volitelné předměty	Volitelné předměty	Ekologie		1								1		1	
		Konverzace v AJ						1		1			2		2
		Finanční gramotnost								1			1		1
													0		0
Disponibilní časová dotace			26	3	23	6	24	8	26	6			24		
Celková povinná časová dotace			29	29	29	29	32	32	32	32	122	98	122		

Co říká Rámcový vzdělávací program pro základní vzdělávání:

6. a 7. ročník: 28 - 30 hodin

Celková povinná časová dotace: 122 hodin

disponibilních

243. a 9. ročník: 30 - 32 hodin



Podle RVP je celková časová dotace pro 1. stupeň 118 hodin týdně a pro 2. stupeň je to 122 hodin. Celkem je to 240 hodin. Celkem je tedy úspora 240 – 201 hodin = 39 hodin, což představuje úsporu cca 1,8 učitele.

Zde se promítá:

- způsob financování regionálního školství v závislosti na počtu a naplněnosti tříd,
- školský zákon,
- plnění školního vzdělávacího programu,
- finanční možnosti zřizovatele.

Škola nemá zřízenou funkci zástupce ředitele školy, která by znamenala cca 0,5 úvazku dalšího pracovníka. Rovněž další funkce, které vykonávají pracovníci školy bez sníženého úvazku a finančního ohodnocení:

- Ing. M. Hupka - metodik ICT a správa IT techniky (splněno studium k výkonu specializovaných činností - Koordinace v oblasti informačních a komunikačních technologií s nárokem na finanční příplatek 1000 – 2000 Kč/měsíc),
- Radek Klika - metodik EVVO (enviromentální výchovy)
- Mgr. Andrea Dubecová - metodik prevence sociálně patologických jevů,
- Mgr. Zdeňka Švejdomá - výchovný poradce, speciální pedagog.

Úvazky a spojené hodiny 2022/23

Úvazky 2022/23		1.	2.	3.	4.	5.	6.	7.	8.	9.	
		20 h	22 h	24 h	26 h	26 h	29 h	29 h	32 h	32 h	
		8	10	9	5	14	8	6	6	9	
		zí	no	šv		je	pa	du	ka	kli	
1	č1	č2	č3	č4	č5	č6	č7	č8	č9		
2	č1	č2	č3	č4	č5	č6	č7	č8	č9		
3	č1	č2	č3	č4	č5	č6	č7	č8	č9		
4	č1	č2	č3	č4	č5	č6	č7	č8	aj9		
5	č1	č2	č3	č4	č5	č6+7	aj7	č8+9	aj9		
6	č1	č2	aj3	č4	č5	aj6	aj7	aj8	aj9		
7	č1	č2+3	aj3	č4+5	aj5	aj6	aj7	aj8	nj9		
8	č1	č2+3	aj3	č4+5	aj5	aj6	m7	aj8	nj9		
9	č1	č2+3	m3	aj4	aj5	m6	m7	nj8	nj9		
10	m1	m2	m3	aj4	m5	m6	m7	nj8	m9		
11	m1	m2	m3	aj4	m5	m6	m7	nj8	m9		
12	m1	m2	m3	m4	m5	m6+7	dě7	m8	m9		
13	m1	m2	m3	m4	m5	inf6+7	dě7	m8	dě9		
14	m1	m2	prv3	m4	m5	dě6	f7	m8	dě9		
15	prv1	prv2	prv3	m4	př5	dě6	f7	m8	f9		
16	hv1	prv2		m4	př5	ov6+7	př7	m8+9	ch9		
17	vv1	hv2+3		inf4	vl5	f6	ze7	inf8+9	ch9		
18	tv1	vv2+3		př4	vl5	f6		dě8	př9		
19	tv1	vv2+3		př4	inf5	př6		ov8+9	ze9		
20	pč1	pč2+3		vl4		př6+7		fb	aj9ko		
21		tv2+3		vl4		ze6		f8+9	fg9		
22		tv2+3		hv4+5		ze6+7		ch8			
23				vv4+5		hv6+7		ch8			
24				tv4+5		vv6+7		př8			
25				tv4+5		vv6+7		ze8			
26				pč4+5		tv6-9ch		hv8+9			
27						tv6-9ch		vv8+9			
28						pč6+7		rv8+9			
29						ek6		tv6-9d			
30								tv6-9d			
31								pč8+9			
32								aj8ko			
		20	22	15	26	19	29	17	32	21	201



3. Přehled pracovníků školy

3.1 Základní údaje o pracovnících školy

Pracovníci celkem v průběhu školního roku:

Učitelé ZŠ:	Ing. Hupka Milan – ředitel školy, Mgr. Zíková Lenka, Mgr. Ježková Ivana, Mgr. Zenáhlíková Zdeňka, Mgr. Novotná Dominika, Jitka Získalová (do 31.1.2023), Mgr. Martina Pavlů (od 1.2.2023), Mgr. Zdeňka Švejdová, Mgr. Blanka Kábíčková, Mgr. Andrea Dubecová a Bc. R. Klika.
Vychovatelé ŠD:	I. Tomanová
Učitelky MŠ:	Bc. Karolína Antonyová – vedoucí učitelka, učitelky Mgr. Lucie Lahodná, DiS. Veronika Dvořáková, I. Tomanová,
Správní zaměstnanci	Kotýnková Marie – vedoucí školní jídelny, ekonomka školy
Další provozní zaměstnanci	školník: Razima Miroslav kuchařky: Krejčová Martina, Veselá Jitka výdej stravy a úklid v MŠ: Eva Svobodová úklid ZŠ: řešeno s pomocí Úřadu práce VPP

3.2 Údaje o pedagogických pracovnících

Pedagogičtí pracovníci k 01. 09. 2021

		Vzdělání	Praxe	
1.	učitel(ka)	ČVUT fakulta strojní	Univerzita Palackého Olomouc-pedagogické minimum, Specializační studium – Koordinátor ICT	30
2.	učitel(ka)	Ped. fakulta České Budějovice	Učitelství pro 1. stupeň	34
3.	učitel(ka)	VŠ –bakalářské, Speciální pedagogika, Univerzita J. A. Komenského Praha – magisterské	Speciální pedagogika	25
4.	učitel(ka)	PF v Českých Budějovicích	Učitelství pro 1. stupeň, specializace hudební výchova	30
5.	učitel(ka)	PF v Českých Budějovicích	MA, základy techniky	31
6.	učitel(ka)	Západočeská univerzita Plzeň	AJ, ON	23
7.	učitel(ka)	PF Hradec Králové	CH, FY	39
8.	učitel(ka)	VŠ - bakalářské, PF JU České Budějovice, zahájeno studium NMgr. PF UPOL Olomouc (2021)	ČJ, ON	3
9.	učitel(ka)	GY a SOŠ pedagogická Čáslav, PF Jihočeské univerzity České Budějovice	Učitelství pro 1. stupeň	3
10.	učitel(ka)	PF JU České Budějovice	ČJ, OV	10
11.	učitel(ka)	VŠ – bakalářské, ÚJAK – andragogika, pedagogika		13
12.	vychovatel(ka)	Střední pedagogická škola Soběslav	vychovatelství	34



3.3 Pedagogičtí pracovníci podle věkové skladby, k 1. 9. 2022, bez MŠ

Rok narození	Počet	1975	1
1958	1	1976	1
1965	2	1985	1
1968	2	1991	1
1969	1	1995	1
1972	1		

Průměrný věk k červnu 2023 49,3 let.

3.4 Údaje o nepedagogických pracovnících

Ostatní pracovníci (bez uklízeček)

Funkce	úvazek	Praxe	Pracovní zařazení	Vzdělání
Ekonomka, vedoucí ŠJ	0,5 + 0,5	34	ekonomka školy, vedoucí ŠJ	SPŠ potravinářské technologie
školník	1,0	38	školník-údržbář, topič	SOU mechanik opravář pro silniční vozidla
kuchařka	0,875	35	kuchařka	Střední odborné - kuchařka
kuchařka	0,875	29	kuchařka	SOU obuvnické, od 2016 Kuchař - číšník
uklízečka, výdej stravy	0,75	5	výdej jídel a úklid v MŠ	SOU Pelhřimov, Podnikání v oboru obchodu a služeb, maturita

Metodická sdružení – předmětové komise

- matematika + fyzika: vedoucí B. Kabíčková
- český jazyk: vedoucí R. Klika
- přírodní vědy (Př, Přv, Prv, Ch): vedoucí Z. Zenáhlíková
- společensko-vědní (Dě, Ze, Vlast., OV, RV): vedoucí A. Dubecová
- cizí jazyky: vedoucí M. Pavlů
- sport a akce: vedoucí Z. Zenáhlíková

Dalšími členy předmětových komisí jsou vyučující příslušných předmětů.

- správci kabinetů:

I. Tomanová:	školní družina, lékárna	I. Ježková:	1. stupeň
Radek Klika	český jazyk, žákovská a učitelská knihovna, dějepis, zeměpis,	L. Zíková:	hudební výchova, didaktická technika
Z. Zenáhlíková:	AŠSK, přírodopis, chemie, fyzika, tělesná výchova	M. Pavlů	občanská výchova, jazyky, výtvarná výchova
M. Hupka:	informatika,	Z. Švejdová	dopravní výchova, pozemky
B. Kabíčková:	matematika, dílny, učebnice,		

V prosinci provádíme kontrolu inventáře.



4. Zápis k povinné školní docházce a přijímání žáků do středních škol

4.1 Zápis k povinné školní docházce pro školní rok 2023/24

počet dětí u zápisu	z toho přijatých do první třídy	z toho s nástupem po odkladu	počet odkladů pro školní rok 2023/24
13	11	2	1

4.2 Výsledky přijímacího řízení

a) na víceletá gymnázia přijato:

	z pátého ročníku	ze sedmého a osmého ročníku
<i>gymnázia zřiz. krajem</i>	1	0
<i>soukromá gymnázia</i>	0	0
<i>církevní gymnázia</i>	0	0

b) na SŠ zřizované krajem a církevní SŠ, které jsou ukončeny maturitní zkouškou, z devátých ročníků přijato:

počet	střední škola	obor	sídlo SŠ
3	Gymnázium a Obchodní akademie	OA	Pelhřimov
2	SŠ spojů a informatiky	IT, UO	Tábor
1	ČZA	MOMV	Humpolec
1	VOŠ a SŠ Hotelová	UO	Pelhřimov
1	SŠ stavební	klempíř	Jihlava
1	SŠ průmyslová, tech. a automobilní	IT	Jihlava

c) počet žáků, kteří ukončili povinnou školní docházku

Počet žáků, kteří ukončili povinnou školní docházku a odešli ze školy	
v devátém ročníku	v nižším ročníku
9	0



5. Údaje o výsledcích vzdělávání žáků

5.1 Přehled o výsledcích vzdělávání žáků

Přehled prospěchu školy

1. pololetí školního roku 2022/23

zpracováno dne: 8. 11. 2023

Třídy zahrnuté do přehledu:

1. 2. 3. 4. 5. 6. 7. 8. 9.

Předmět	Počty známek					Počet klasif. žáků	Průměr
	1	2	3	4	5		
Chv Chování	77	-	-	-	-	77	1.000
Cj Český jazyk a literatura	38	21	12	6	-	77	1.818
Aj Anglický jazyk	36	14	3	5	-	58	1.603
NJp Německý jazyk	3	5	3	4	-	15	2.533
M Matematika	43	13	13	7	1	77	1.831
Inf Informatika	49	1	-	-	-	50	1.020
Pr Prvouka	27	-	-	-	-	27	1.000
Pří Přírodověda	12	7	1	-	-	20	1.450
Vla Vlastivěda	12	6	1	1	-	20	1.550
D Dějepis	7	11	8	4	-	30	2.300
Ov Občanská výchova	30	-	-	-	-	30	1.000
Fy Fyzika	4	8	9	9	-	30	2.767
Ch Chemie	-	7	2	6	-	15	2.933
Pp Přírodopis	-	10	7	11	2	30	3.167
Z Zeměpis	7	11	11	1	-	30	2.200
Hv Hudební výchova	73	4	-	-	-	77	1.052
Vv Výtvarná výchova	77	-	-	-	-	77	1.000
RoV Rodinná výchova	15	-	-	-	-	15	1.000
Tv Tělesná výchova	76	1	-	-	-	77	1.013
Pc Praktické činnosti	76	1	-	-	-	77	1.013
FG Finanční gramotnost	6	2	1	-	-	9	1.444
Clp Člověk a příroda	9	-	-	-	-	9	1.000
KoAj Konverzace v AJ	10	3	2	-	-	15	1.467

Celkový průměrný prospěch		1.514
Stupeň hodnocení prospěchu	prospěl s vyznamenáním	49
	prospěl	25
	neprospěl	3
	nehodnocen	0

Zameškané hodiny	Celkem	Na žáka
omluvených	4779	62.065
neomluvených	0	0



Přehled prospěchu školy

2. pololetí školního roku 2022/23

zpracováno dne: 8. 11. 2023

Třídy zahrnuté do přehledu:

1. 2. 3. 4. 5. 6. 7. 8. 9.

Předmět	Počty známek						Počet klasif. žáků	Průměr
	1	2	3	4	5	0		
Chv Chování	75	-	-	-	-	-	75	1.000
Cj Český jazyk a literatura	32	24	16	3	-	-	75	1.867
Aj Anglický jazyk	33	17	4	3	-	-	57	1.596
NJp Německý jazyk	3	5	2	5	-	-	15	2.600
M Matematika	35	20	9	11	-	-	75	1.947
Inf Informatika	48	1	-	-	-	-	49	1.020
Pr Prvouka	26	-	-	-	-	-	26	1.000
Pří Přírodověda	14	4	1	-	-	-	19	1.316
Vla Vlastivěda	10	6	2	1	-	-	19	1.684
D Dějepis	10	5	12	3	-	-	30	2.267
Ov Občanská výchova	30	-	-	-	-	-	30	1.000
Fy Fyzika	-	7	15	8	-	-	30	3.033
Ch Chemie	1	2	5	7	-	-	15	3.200
Pp Přírodopis	2	5	14	9	-	-	30	3.000
Z Zeměpis	14	9	5	2	-	-	30	1.833
Hv Hudební výchova	69	4	2	-	-	-	75	1.107
Vv Výtvarná výchova	75	-	-	-	-	-	75	1.000
RoV Rodinná výchova	15	-	-	-	-	-	15	1.000
Tv Tělesná výchova	73	1	-	-	-	1	74	1.014
Pc Praktické činnosti	75	-	-	-	-	-	75	1.000
FG Finanční gramotnost	9	-	-	-	-	-	9	1.000
Clp Člověk a příroda	9	-	-	-	-	-	9	1.000
KoAj Konverzace v AJ	9	2	2	2	-	-	15	1.800

Celkový průměrný prospěch		1.534
Stupeň hodnocení prospěchu	prospěl s vyznamenáním	44
	prospěl	31
	neprospěl	0
	nehodnocen	0

Zameškané hodiny	Celkem	Na žáka
omluvených	4767	63.560
neomluvených	0	0



Souhrnná statistika tříd

1. pololetí školního roku 2022/23

zpracováno dne: 8. 11. 2023

třída	žáků	z toho hodnocení				snížená známka Ch	průměrný prospěch	absence na žáka		třídní učitel
		V	P	5	N			omluv.	neomluv.	
1.	9	9	0	-	-	-	1.000	48.22	-	Mgr. Zíková Lenka
2.	10	10	0	-	-	-	1.014	56.00	-	Mgr. Novotná Dominika
3.	8	8	0	-	-	-	1.031	41.62	-	Mgr. Švejdvová Zdeňka
5.	15	13	2	-	-	-	1.167	46.40	-	Mgr. Ježková Ivana
4.	5	3	2	-	-	-	1.560	60.20	-	Mgr. Švejdvová Zdeňka
7.	6	2	3	1	-	-	1.679	58.16	-	Mgr. Dubecová Andrea
6.	9	1	7	1	-	-	1.802	62.55	-	Bc. Získalová Jitka
8.	6	1	5	-	-	-	1.882	99.83	-	Mgr. Kabičková Blanka
9.	9	2	6	1	-	-	1.895	104.88	-	Bc. Klika Radek

Legenda V - prospěl s vyznamenáním
P - prospěl
5 - neprospěl
N - nehodnocen

Souhrnná statistika tříd

1. pololetí školního roku 2022/23

zpracováno dne: 8. 11.

třída	žáků	Cj	M	Z	D	Fy	Ch	Aj	Pr	Vla	Pří	NJp	K...					Průměr třídy
1.	9	1.0 ZI	1.0 ZI	-	-	-	-	-	1.0 ZI	-	-	-	-	-	-	-	-	1.000
2.	10	1.1 NO	1.0 NO	-	-	-	-	-	1.0 NO	-	-	-	-	-	-	-	-	1.014
3.	8	1.1 ^{SV} NO	1.0 SV	-	-	-	-	1.1 JE	1.0 SV	-	-	-	-	-	-	-	-	1.031
4.	5	2.4 JE	1.6 SV	-	-	-	-	2.2 ZK	-	2.4 DU	2.0 SV	-	-	-	-	-	-	1.560
5.	15	1.5 JE	1.5 KA	-	-	-	-	1.1 ZK	-	1.3 DU	1.3 JE	-	-	-	-	-	-	1.167
6.	9	2.2 KL	2.7 KA	2.6 KL	2.7 DU	2.8 ZE	-	1.4 ZK	-	-	-	-	-	-	-	-	-	1.802
7.	6	2.7 ^{DUB} KL	2.3 KA	2.0 KL	2.0 DU	2.3 ZE	-	1.7 ZK	-	-	-	-	-	-	-	-	-	1.679
8.	6	3.0 ^{DUB} KL	3.2 KA	1.7 KL	2.0 KL	2.7 ZE	3.0 ZE	2.0 ZK	-	-	-	2.7 DU	1.5 ZK	-	-	-	-	1.882
9.	9	2.6 KL	2.9 KA	2.3 KL	2.3 KL	3.1 ZE	2.9 ZE	2.3 ZK	-	-	-	2.4 KL	1.4 ZK	-	-	-	-	1.895

Souhrnná statistika tříd

2. pololetí školního roku 2022/23

zpracováno dne: 8. 11. 2023

třída	žáků	z toho hodnocení				snížená známka Ch	průměrný prospěch	absence na žáka		třídní učitel
		V	P	5	N			omluv.	neomluv.	
1.	8	8	0	-	-	-	1.036	40.25	-	Mgr. Zíková Lenka
3.	8	8	0	-	-	-	1.047	51.62	-	Mgr. Švejdvová Zdeňka
2.	10	10	0	-	-	-	1.071	54.90	-	Mgr. Novotná Dominika
5.	14	11	3	-	-	-	1.200	34.21	-	Mgr. Ježková Ivana
4.	5	3	2	-	-	-	1.500	120.80	-	Mgr. Švejdvová Zdeňka
7.	6	1	5	-	-	-	1.667	41.00	-	Mgr. Dubecová Andrea
8.	6	2	4	-	-	-	1.784	86.33	-	Mgr. Kabičková Blanka
6.	9	1	8	-	-	-	1.865	52.66	-	Mgr. Pavlů Martina
9.	9	0	9	-	-	-	1.919	129.11	-	Bc. Klika Radek

Legenda V - prospěl s vyznamenáním
P - prospěl
5 - neprospěl
N - nehodnocen



Souhrnná statistika tříd

2. pololetí školního roku 2022/23

zpracováno dne: 8. 11....

třída	žáků	Cj	M	Z	D	Fy	Ch	Aj	Pr	Vla	Pří	NJp	K...					Průměr třídy
1.	8	1.1 ZI	1.1 ZI	-	-	-	-	-	1.0 ZI	-	-	-	-	-	-	-	-	1.036
2.	10	1.3 NO	1.2 NO	-	-	-	-	-	1.0 NO	-	-	-	-	-	-	-	-	1.071
3.	8	1.1 ^{SV} NO	1.1 SV	-	-	-	-	1.1 JE	1.0 SV	-	-	-	-	-	-	-	-	1.047
4.	5	2.4 JE	2.0 SV	-	-	-	-	1.6 ZK	-	2.2 DU	1.8 SV	-	-	-	-	-	-	1.500
5.	14	1.6 JE	1.6 KA	-	-	-	-	1.2 ZK	-	1.5 DU	1.1 JE	-	-	-	-	-	-	1.200
6.	9	2.7 KL	3.2 KA	2.3 KL	2.6 DU	3.1 ZE	-	1.6 ZK	-	-	-	-	-	-	-	-	-	1.865
7.	6	2.5 ^{DUB} KL	2.0 KA	1.8 KL	1.8 DU	2.8 ZE	-	1.7 ZK	-	-	-	-	-	-	-	-	-	1.667
8.	6	2.7 ^{DUB} KL	3.0 KA	1.7 KL	2.2 KL	2.7 ZE	2.8 ZE	2.0 ZK	-	-	-	2.3 DU	1.5 ZK	-	-	-	-	1.784
9.	9	2.2 KL	2.8 KA	1.4 KL	2.3 KL	3.3 ZE	3.4 ZE	2.3 ZK	-	-	-	2.8 KL	2.0 ZK	-	-	-	-	1.919

5.2 Údaje o integrovaných žácích:

Druh postižení:	Počet žáků
Sluchové postižení	0
Zrakové postižení	0
S vadami řeči	0
Tělesné postižení	0
S kombinací postižení	0
S vývojovými poruchami učení	4

Pomoc žákům se SPU:

- pravidelná spolupráce s PPP Pelhřimov,
- vypracování individuálních vzdělávacích plánů a práce s žáky navíc (jedna hodina týdně speciální péče),
- pomůcky (Klokanův kufr, výukové programy, další pomůcky).

5.3 Výchovně-vzdělávací proces

Časový vzhled vyučovacích hodin

1.	2.	3.	4.	5.	6.	7.	8.
Od 7 ⁴⁰ Do 8 ²⁵	Od 8 ³⁵ Do 9 ²⁰	Od 9 ⁴⁰ Do 10 ²⁵	Od 10 ³⁵ Do 11 ²⁰	Od 11 ³⁰ Do 12 ¹⁵	Od 12 ²⁵ Do 13 ¹⁰	Od 13 ²⁰ Do 14 ⁰⁵	Od 14 ¹⁵ Do 15 ⁰⁰

Údaje o prevenci sociálně patologických jevů

– viz přílohy



6. Údaje o dalším vzdělávání pedagogických pracovníků (DVPP) a ostatních pracovníků školy

Dalšího vzdělávání pedagogických zaměstnanců se odvíjí od nabídky vzdělávacích institucí (NIDV, Vysočina Education, EDULAB, ...), potřeb naší školy a také finančních možností. Pedagogičtí pracovníci jsou s nabídkami pravidelně seznamováni a většinu školení si také vybrali sami.

Další vzdělávání pedagogických pracovníků 2022/23

datum	Příjmení Jméno	název akce	Akreditace	Poznámka, činnost
06.09.2022	Hupka Milan	Bakaláři - suplování třídní kniha, plán akcí		Pardubice
12.09.2022	Hupka Milan	Kurz 3D tisku pro pedagogy		VYS EDU JI
13.09.2022	Hupka Milan	Roboti		IKAP II
21.09.2022	Novotná Dominika	3D brýle		IKAP II
21.09.2022	Hupka Milan	3D brýle		IKAP II
24.09.2022	Novotná Dominika	Angličtina od prvního slova	MSMT-28078/2021-4-939	S. Doláková
26.09.2022	Novotná Dominika	Nová informatika		Učitelnice
17.10.2022	Novotná Dominika	Integrovaná tematická výuka na 1. stupni		Učitelnice
17.10.2022	Novotná Dominika	Algoritmizace a programování s využitím Micro:bit		V. Černík
17.10.2022	Hupka Milan	Algoritmizace a programování s využitím Micro:bit		V. Černík
25.10.2022	Zdeňka Zenáhlíková	Pasco - měřicí sady		IKAP II
25.10.2022	Milan Hupka	Pasco - měřicí sady		IKAP II
02.11.2022	Dominika Novotná	VEX_OPEN_GO Využití robotické stavebnice VEX GO ve škole		AVMedia
02.11.2022	Milan Hupka	VEX_OPEN_GO Využití robotické stavebnice VEX GO ve škole		AVMedia
08.11.2022	Radek Klika	Příroda kolem nás	MSMT-7136/2021-6-310	NPI Jihlava
12.11.2022	Dominika Novotná	Geometrie činnostně v 1. - 3. ročníku	MSMT-1111/2021-4-155	Tvořivá škola, z.s.
16.-18.11.2022	Hupka Milan	Kemp pro učitele		Sazka Olympijský víceboj
16.-18.11.2022	Zdeňka Zenáhlíková	Kemp pro učitele		Sazka Olympijský víceboj
21.11.2022	Zíková Lenka	Hra na elektronické klávesové nástroje	MSMT-7136/2021-6-310	NPI Jihlava
28.11.2022	Zíková Lenka	Jak na hudebku na 2. stupni		Učitelnice



30.11.2022	Zíková Lenka	Krizová intervence v podmínkách školy	MSMT-34751/2019-1-1159	VYS EDU JI
30.11.2022	Švejďová Zdeňka	Krizová intervence v podmínkách školy	MSMT-34751/2019-1-1159	VYS EDU JI
30.11.2022	Novotná Dominika	Krizová intervence v podmínkách školy	MSMT-34751/2019-1-1159	VYS EDU JI
06.12.2022	Novotná Dominika	Hudební výchova na 1. stupni		Učitelnice
14.12.2022	Hupka Milan	Metodická podpora IT GURU	MSMT-32916/2017	NPI Jihlava
14.12.2022	Novotná Dominika	Metodická podpora IT GURU	MSMT-32916/2017	NPI Jihlava
16.01.2023	Ježková Ivana	Na webináři vykročte do 1. ročníku		Taktik Inter.
12.1.-15.2.23	Novotná Dominika	Rozvoj infromatického myšlení u žáků 1. stupně - praktický kurz k nové informatice	MSMT-32916/2017	NPI Jihlava
01.03.2023	Zíková Lenka	Jak učit a naučit		Tvořivá škola, z.s.
30.03.2023	Zenáhlíková Zdeňka	Basketbal ve škole - jednoduše a zábavně	MSMT-13804/2021-6-410	AŠSK a ČBF
24.04.2023	Hupka Milan	3D tisk a 3D modelování pro pokročilé	MSMT-28611/2022-2-1021	V. Černík
01-2022-05-2023	Dubecová Andrea	Studium k výkonu specializovaných činností - prevence sociálně patologických jevů	MSMT-21913/2021-3-780	VYS EDU JI
09.05.2023	Novotná Dominika	Učíme venku na 1. stupni		Učitelnice
15.05.2023	Ježková Ivana	Na webináři vykročte do 1. ročníku		Taktik Inter.
30.05.2023	Hupka Milan	Digi Roadshow	32916/2017	NPI Jihlava
31.05.2023	Hupka Milan	VEX IQ		AVMedia
05.06.2023	Hupka Milan	Bakaláři - konec školního roku	MSMT-7444/2021-2-316	P. Pavelka
07.06.2023	Zíková Lenka	Zavádění formativního hodnocení I. Pro 1. stupeň	MSMT-11705/2020-2-245	EDUkační laboratoř, z.s.
07.06.2023	Hupka Milan	Zavádění formativního hodnocení I.	MSMT-14757/2022-2-479	EDUkační laboratoř, z.s.
07.06.2023	Ježková Ivana	Zavádění formativního hodnocení I. Pro 1. stupeň	MSMT-11705/2020-2-245	EDUkační laboratoř, z.s.
07.06.2023	Švejďová Zdeňka	Zavádění formativního hodnocení I. Pro 1. stupeň	MSMT-11705/2020-2-245	EDUkační laboratoř, z.s.
07.06.2023	Zenáhlíková Zdeňka	Zavádění formativního hodnocení I.	MSMT-14757/2022-2-479	EDUkační laboratoř, z.s.
07.06.2023	Novotná Dominika	Zavádění formativního hodnocení I. Pro 1. stupeň	MSMT-11705/2020-2-245	EDUkační laboratoř, z.s.
07.06.2023	Pavůl Martina	Zavádění formativního hodnocení I.	MSMT-14757/2022-2-479	EDUkační laboratoř, z.s.
07.06.2023	Klika Radek	Zavádění formativního hodnocení I.	MSMT-14757/2022-2-479	EDUkační laboratoř, z.s.
07.06.2023	Kabíčková Blanka	Zavádění formativního hodnocení I.	MSMT-14757/2022-2-479	EDUkační laboratoř, z.s.



07.06.2023	Dubecová Andrea	Zavádění formativního hodnocení I.	MSMT-14757/2022-2-479	EDUkační laboratoř, z.s.
06.06.2023	Klika Radek	Využití umělé inteligence v hodinách ČJ		Mgr. Lenka Machulková
21.-25.8.2023	Hupka Milan	EDEacademy - konference polytechnické výchovy	MŠMT-8730/2023-3-276 24	EDUTEAM
21.-25.8.2023	Zenáhlíková Zdeňka	EDEacademy - konference polytechnické výchovy	MŠMT-8730/2023-3-276 24	EDUTEAM
31.08.2023	Hupka Milan	Co jsou dygitální kompetence a jak na ně	MŠMT-29767/2021-11	NPI JI
31.08.2023	Ježková Ivana	Co jsou dygitální kompetence a jak na ně	MŠMT-29767/2021-11	NPI JI
31.08.2023	Zíková Lenka	Co jsou dygitální kompetence a jak na ně	MŠMT-29767/2021-11	NPI JI
31.08.2023	Novotná Dominika	Co jsou dygitální kompetence a jak na ně	MŠMT-29767/2021-11	NPI JI
31.08.2023	Švejdová Zdeňka	Co jsou dygitální kompetence a jak na ně	MŠMT-29767/2021-11	NPI JI
31.08.2023	Zenáhlíková Zdeňka	Co jsou dygitální kompetence a jak na ně	MŠMT-29767/2021-11	NPI JI
31.08.2023	Kabíčková Blanka	Co jsou dygitální kompetence a jak na ně	MŠMT-29767/2021-11	NPI JI
31.08.2023	Dubecová Andrea	Co jsou dygitální kompetence a jak na ně	MŠMT-29767/2021-11	NPI JI
31.08.2023	Klika Radek	Co jsou dygitální kompetence a jak na ně	MŠMT-29767/2021-11	NPI JI
31.08.2023	Pavlu Martina	Co jsou dygitální kompetence a jak na ně	MŠMT-29767/2021-11	NPI JI
31.08.2023	Tomanová Irena	Co jsou dygitální kompetence a jak na ně	MŠMT-29767/2021-11	NPI JI

7. Údaje o aktivitách a prezentaci školy na veřejnosti

- viz příloha: Školní kronika 2022/23,
- naše akce i úspěchy pravidelně prezentujeme v Hořepnickém zpravodaji.

Veřejnost ve škole

Nejviditelnější aktivitou směrem k veřejnosti je využívání naší tělocvičny sportující veřejností. Pravidelně se zde hraje nohejbal, florbal, využívá jí místní TJ Sokol a další zájmové skupiny i z okolních vesnic.

Nabízíme a provádíme prohlídky pro absolventy naší školy.

8. Další aktivity v projektech

Naše škola se účastní projektu Ovoce do škol a Mléko do škol. Od tohoto školního roku je určen pouze pro žáky 1. stupně. Ovoce a mléčné produkty dodávala firma Bovys, s.r.o.





9. Základní údaje o hospodaření školy od 1. 1. – 31. 12. 2021

Rozvaha

PŘÍSPĚVKOVÉ ORGANIZACE

(v Kč, s přesností na dvě desetinná místa)

sestaveno k 31.12.2022

IČO: 70659133

Název: Základní škola a mateřská škola Hořepník

Sídlo: Náměstí Profesora Bechyně 53, 394 21 Hořepník

Kontaktní osoba:

Číslo pol.	Název položky	SU	1	2	3	4
			BĚŽNÉ OBDOBÍ			MINULÉ OBDOBÍ
			BRUTTO	KORENCE	NETTO	
AKTIVA CELKEM			7 013 298,18	4 604 638,60	2 408 639,58	1 910 912,25
A	Stálá aktiva		4 655 972,00	4 604 638,60	51 313,40	51 313,40
I.	Dlouhodobý nehmotný majetek		333 320,60	333 320,60	-	-
1	Nehmotné výsledky výzkumu a vývoje	(012)	-	-	-	-
2	Software	(013)	-	-	-	-
3	Ocenitelná práva	(014)	-	-	-	-
4	Povolenky na emise a preferenční limity	(015)	-	-	-	-
5	Drobný dlouhodobý nehmotný majetek	(018)	333 320,60	333 320,60	-	-
6	Ostatní dlouhodobý nehmotný majetek	(019)	-	-	-	-
7	Nedokončený dlouhodobý nehmotný majetek	(041)	-	-	-	-
8	Poskytnuté zálohy na dlouhod. nehm. majetek	(051)	-	-	-	-
9	Dlouhodobý nehmotný majetek určený k prodeji	(035)	-	-	-	-
II.	Dlouhodobý hmotný majetek		4 322 651,40	4 271 338,00	51 313,40	51 313,40
1	Pozemky	(031)	-	-	-	-
2	Kulturní předměty	(032)	-	-	-	-
3	Stavby	(021)	-	-	-	-
4	Samostatné hm. movité věci a soubory hm. mov. věcí	(022)	79 838,20	28 524,80	51 313,40	51 313,40
5	Pěstelské celky trvalých porostů	(025)	-	-	-	-
6	Drobný dlouhodobý hmotný majetek	(028)	4 242 813,20	4 242 813,20	-	-
7	Ostatní dlouhodobý hmotný majetek	(029)	-	-	-	-
8	Nedokončený dlouhodobý hmotný majetek	(042)	-	-	-	-
9	Poskytnuté zálohy na dlouhodobý hmotný majetek	(052)	-	-	-	-
10	Dlouhodobý hmotný majetek určený k prodeji	(036)	-	-	-	-
III.	Dlouhodobý finanční majetek		-	-	-	-
1	Majetkové účasti v osobách s rozhodujícím vlivem	(061)	-	-	-	-
2	Majetkové účasti v osobách s podstatným vlivem	(062)	-	-	-	-
3	Dluhové cenné papíry držené do splatnosti	(063)	-	-	-	-
5	Termínované vklady dlouhodobé	(068)	-	-	-	-
6	Ostatní dlouhodobý finanční majetek	(069)	-	-	-	-
IV.	Dlouhodobé pohledávky		-	-	-	-
1	Poskytnuté návratné finanční výpomoci dlouhodobé	(462)	-	-	-	-
2	Dlouhodobé pohledávky z postoupených úvěrů	(464)	-	-	-	-
3	Dlouhodobé poskytnuté zálohy	(465)	-	-	-	-
5	Ostatní dlouhodobé pohledávky	(469)	-	-	-	-
6	Dlouhodobé poskytnuté zálohy na transfery	(471)	-	-	-	-



Rozvaha

PŘÍSPĚVKOVÉ ORGANIZACE

(v Kč, s přesností na dvě desetinná místa)

Číslo pol.	Název položky	SU	1	2	3	4
			BĚŽNÉ OBDOBÍ			MINULÉ OBDOBÍ
			BRUTTO	KOREKCE	NETTO	
B	Oběžná aktiva		2 357 326,18	-	2 357 326,18	1 859 598,85
I.	Zásoby		33 161,49	-	33 161,49	28 146,17
1	Pořízení materiálu	(111)	-	-	-	-
2	Materiál na skladě	(112)	33 161,49	-	33 161,49	28 146,17
3	Materiál na cestě	(119)	-	-	-	-
4	Nedokončená výroba	(121)	-	-	-	-
5	Polotovary vlastní výroby	(122)	-	-	-	-
6	Výrobky	(123)	-	-	-	-
7	Pořízení zboží	(131)	-	-	-	-
8	Zboží na skladě	(132)	-	-	-	-
9	Zboží na cestě	(138)	-	-	-	-
10	Ostatní zásoby	(139)	-	-	-	-
II.	Krátkodobé pohledávky		234 480,16	-	234 480,16	240 195,80
1	Oběratele	(311)	-	-	-	-
4	Krátkodobé poskytnuté zálohy	(314)	60 000,00	-	60 000,00	60 000,00
5	Jiné pohledávky z hlavní činnosti	(315)	79 421,95	-	79 421,95	73 543,30
6	Poskytnuté návratné finanční výpomoci krátkodobé	(316)	-	-	-	-
9	Pohledávky za zaměstnanci	(335)	-	-	-	-
10	Sociální zabezpečení	(336)	-	-	-	-
11	Zdravotní pojištění	(337)	-	-	-	-
12	Důchodové spoření	(338)	-	-	-	-
13	Daň z příjmů	(341)	-	-	-	-
14	Ostatní daně, poplatky a jiné obdobné pen. plnění	(342)	-	-	-	-
15	Daň z přidané hodnoty	(343)	-	-	-	-
16	Pohledávky za osobami mimo vybrané vládní instituce	(344)	-	-	-	-
17	Pohledávky za vybr. ústředními vládními institucemi	(346)	-	-	-	-
18	Pohledávky za vybr. místními vládními institucemi	(348)	-	-	-	-
28	Krátkodobé poskytnuté zálohy na transfery	(373)	-	-	-	-
30	Náklady příštích období	(381)	-	-	-	-
31	Příjmy příštích období	(385)	-	-	-	-
32	Dohadné úty aktivní	(388)	79 318,21	-	79 318,21	95 283,30
33	Ostatní krátkodobé pohledávky	(377)	15 740,00	-	15 740,00	11 369,00
III.	Krátkodobý finanční majetek		2 089 684,53	-	2 089 684,53	1 591 256,88
1	Majetkové cenné papíry k obchodování	(251)	-	-	-	-
2	Dluhové cenné papíry k obchodování	(253)	-	-	-	-
3	Jiné cenné papíry	(256)	-	-	-	-
4	Termínované vklady krátkodobé	(244)	-	-	-	-
5	Jiné běžné úty	(245)	-	-	-	-
9	Běžný účet	(241)	2 043 390,77	-	2 043 390,77	1 538 919,46
10	Běžný účet FKSP	(243)	28 865,76	-	28 865,76	29 784,42
15	Ceniny	(263)	-	-	-	-
16	Peníze na cestě	(262)	-	-	-	-
17	Pokladna	(261)	17 428,00	-	17 428,00	2 553,00



Rozvaha

PŘÍSPĚVKOVÉ ORGANIZACE

(v Kč, s přesností na dvě desetinná místa)

Číslo pol.	Název položky	SU	1	2
			<i>OBDOBÍ</i>	
			<i>BĚŽNÉ</i>	<i>MINULÉ</i>
PASIVA CELKEM			2 408 639,58	1 910 912,25
C Vlastní kapitál			1 089 714,62	660 061,82
I. Jmění účetní jednotky a upravující položky			-	-
1	Jmění účetní jednotky	(401)	-	-
3	Transfery na pořízení dlouhodobého majetku	(403)	-	-
4	Kurzové rozdíly	(405)	-	-
5	Oceňovací rozdíly při prvotním použití metody	(406)	-	-
6	Jiné oceňovací rozdíly	(407)	-	-
7	Opravy předcházejících účetních období	(408)	-	-
II. Fondy účetní jednotky			953 535,09	357 670,93
1	Fond ocměn	(411)	-	-
2	Fond kulturních a sociálních potřeb	(412)	34 446,09	36 631,47
3	Rezervní fond tvořený ze zlepšeného výsl. hosp.	(413)	-	-
4	Rezervní fond z ostatních titulů	(414)	919 089,00	321 039,46
5	Fond reprodukce majetku, fond investic	(416)	-	-
III. Výsledek hospodaření			136 179,53	302 390,89
1	Výsledek hospodaření běžného účetního období		166 211,36	382 135,40
2	Výsledek hospodaření ve schvalovacím řízení	(431)	-	-
3	Výsledek hosp. předcházejících účetních období	(432)	302 390,89	684 546,29



Rozvaha

PŘÍSPĚVKOVÉ ORGANIZACE

(v Kč, s přesností na dvě desetinná místa)

Číslo pol.	Název položky	SU	1	2
			OBDOBÍ	
			BĚŽNÉ	MINULÉ
D	Cizí zdroje		1 318 924,96	1 250 850,43
I.	Rezervy		-	-
1	Rezervy	(441)	-	-
II.	Dlouhodobé závazky		24 333,23	-
1	Dlouhodobé úvěry	(451)	-	-
2	Přijaté návratné finanční výpomoci dlouhodobé	(452)	-	-
4	Dlouhodobé přijaté zálohy	(455)	24 333,23	-
7	Ostatní dlouhodobé závazky	(459)	-	-
8	Dlouhodobé přijaté zálohy na transfery	(472)	-	-
III.	Krátkodobé závazky		1 294 591,73	1 250 850,43
1	Krátkodobé úvěry	(281)	-	-
4	Jiné krátkodobé půjčky	(289)	-	-
5	Dodavatelé	(321)	22 217,33	28 603,68
7	Krátkodobé přijaté zálohy	(324)	225 000,00	127 250,00
9	Přijaté návratné finanční výpomoci krátkodobé	(326)	-	-
10	Zaměstnanci	(331)	648 347,00	692 701,00
11	Jiné závazky vůči zaměstnancům	(333)	-	-
12	Sociální zabezpečení	(336)	236 656,00	240 902,00
13	Zdravotní zabezpečení	(337)	103 092,00	104 003,00
14	Důchodové spoření	(338)	-	-
15	Daň z příjmů	(341)	-	-
16	Ostatní daně, poplatky a jiné obdobná pen. plnění	(342)	56 988,00	54 803,00
17	Daň z přidané hodnoty	(343)	-	-
18	Závazky k osobám mimo vybrané vládní instituce	(345)	179,00	263,00
19	Závazky k vybraným ústředním vládním institucím	(347)	-	-
20	Závazky k vybraným místním vládním institucím	(349)	-	-
32	Krátkodobé přijaté zálohy na transfery	(374)	-	-
35	Výdaje příštích období	(383)	-	-
36	Výnosy příštích období	(384)	-	-
37	Dohadné účty pasivní	(389)	2 112,40	2 324,75
38	Ostatní krátkodobé závazky	(378)	-	-



Výkaz zisku a ztráty

PŘÍSPĚVKOVÉ ORGANIZACE

(v Kč, s přesností na dvě desetinná místa)

sestavený k 31.12.2022

IČO: 70659133 Název: Základní škola a mateřská škola Hořepník

Sídlo: Náměstí Profesora Bechyně 53, 394 21 Hořepník

Kontaktní osoba:

Číslo pol.	Název položky	SU	1	2	3	4
			BĚŽNÉ OBDOBÍ		MINULÉ OBDOBÍ	
			Hlavní činnost	Hospodářská činnost	Hlavní činnost	Hospodářská činnost
A	NÁKLADY CELKEM		15 231 515,72	178 788,87	13 514 884,39	188 001,88
I	Náklady z činnosti		15 207 048,22	178 788,87	13 488 718,89	188 001,88
1	Spotřeba materiálů	(501)	1 513 195,21	107 231,93	1 023 038,32	81 877,04
2	Spotřeba energie	(502)	814 743,08	8 848,00	810 708,15	14 110,00
3	Spotřeba jiných nezákladovatelých dodávek	(503)	-	-	-	-
4	Prodané zboží	(504)	-	-	-	-
5	Aktivace dlouhodobého majetku	(506)	-	-	-	-
6	Aktivace oběžného majetku	(507)	-	-	-	-
7	Změna stavu zásob vlastní výroby	(508)	-	-	-	-
8	Opravy a udržování	(511)	17 299,52	-	154 713,18	10 087,00
9	Časovné	(512)	38 512,00	-	8 845,00	-
10	Náklady na reprezentaci	(513)	-	-	-	-
11	Aktivace vnitroorganizačních služeb	(516)	-	-	-	-
12	Datovní služby	(518)	717 721,78	3 934,00	219 058,59	1 900,00
13	Hodovné náklady	(521)	9 012 484,00	48 147,00	8 435 229,00	48 431,00
14	Základní sociální pojistění	(524)	2 877 740,00	14 925,00	2 788 258,00	8 828,00
15	Jiné sociální pojistění	(525)	35 788,00	-	33 108,00	-
16	Základní sociální náklady	(527)	179 581,88	882,94	215 788,88	988,82
17	Jiné sociální náklady	(528)	-	-	-	-
18	Daň silniční	(531)	-	-	-	-
19	Daň z nemovitostí	(532)	-	-	-	-
20	Jiné daně a poplatky	(538)	-	-	-	-
22	Smluvní pokuty a úroky z prodlení	(541)	-	-	-	-
23	Jiné pokuty a penále	(542)	-	-	-	-
24	Dary a jiné bezúplatné předání	(543)	-	-	-	-
25	Prodaný materiál	(544)	-	-	-	-
26	Merka a škody	(547)	-	-	-	-
27	Tvorba fondů	(548)	-	-	-	-
28	Odpisy dlouhodobého majetku	(551)	-	-	-	-
29	Prodaný dlouhodobý nehmotný majetek	(552)	-	-	-	-
30	Prodaný dlouhodobý hmotný majetek	(553)	-	-	-	-
31	Prodané pozemky	(554)	-	-	-	-
32	Tvorba a zúčtování rezerv	(555)	-	-	-	-
33	Tvorba a zúčtování opravných položek	(556)	-	-	-	-
34	Náklady z vyřazených pohledávek	(557)	-	-	-	-
35	Náklady z drabného dlouhodobého majetku	(558)	-	-	-	-
36	Datovní náklady z činnosti	(549)	-	-	-	-
II	Finanční náklady		44 470,50	-	47 945,50	-
1	Prodané cenné papíry a podíly	(561)	-	-	-	-
2	Úroky	(562)	-	-	-	-
3	Kurzové ztráty	(563)	-	-	-	-
4	Náklady z přecenění reálnou hodnotou	(564)	-	-	-	-
5	Datovní finanční náklady	(569)	44 470,50	-	47 945,50	-
III	Náklady na transfery		-	-	-	-
1	Náklady vyb. ústředních vládních mat. na transfery	(571)	-	-	-	-
2	Náklady vyb. místních vládních mat. na transfery	(572)	-	-	-	-
V	Daň z příjmů		-	-	-	-
1	Daň z příjmů	(591)	-	-	-	-
2	Dodatečné odvody daně z příjmů	(595)	-	-	-	-



Výkaz zisku a ztráty

PŘÍSPĚVKOVÉ ORGANIZACE

(v Kč, s přesností na dvě desetinná místa)

Číslo pol.	Název položky	SU	1	2	3	4
			BĚŽNÉ OBDOBÍ		MINULÉ OBDOBÍ	
			Hlavní činnost	Hospodářská činnost	Hlavní činnost	Hospodářská činnost
5	VÝNOSY CELKEM		15 041 382,23	222 891,00	13 129 480,85	189 030,00
I	Výnosy z činnosti		1 086 582,33	222 891,00	848 053,97	189 030,00
1	Výnosy z prodeje vlastních výrobků	(801)	-	-	-	-
2	Výnosy z prodeje služeb	(802)	854 008,30	222 891,00	414 712,40	189 030,00
3	Výnosy z pronájmu	(803)	40 550,00	-	8 270,00	-
4	Výnosy z prodeje zboží	(804)	-	-	-	-
8	Jiné výnosy z vlastních výkonů	(809)	354 518,53	-	83 802,02	-
9	Smluvní pokuty a úroky z prodlení	(841)	-	-	-	-
10	Jiné pokuty a penále	(842)	-	-	-	-
11	Výnosy z vyřazených pohledávek	(843)	-	-	-	-
12	Výnosy z prodeje materiálů	(844)	-	-	-	-
13	Výnosy z prodeje dlouhodobého nem. majetku	(845)	-	-	-	-
14	Výnosy z prodeje dlouhodobého hm. majetku	(846)	-	-	-	-
15	Výnosy z prodeje pozemků	(847)	-	-	-	-
16	Čerpání fondů	(848)	-	-	53 821,40	-
17	Datační výnosy z činnosti	(849)	7 510,50	-	108 848,15	-
II	Finanční výnosy		288,82	-	5 477,02	-
1	Výnosy z prodeje cenných papírů a podílů	(881)	-	-	-	-
2	Úroky	(882)	288,82	-	477,02	-
3	Kursové zisky	(883)	-	-	-	-
4	Výnosy z přecenění reálnou hodnotou	(884)	-	-	-	-
8	Datační finanční výnosy	(889)	-	-	5 000,00	-
IV	Výnosy z transferů		13 954 533,08	-	12 478 949,88	-
1	Výnosy vybr. ústředních vládních inst. z transferů	(871)	-	-	-	-
2	Výnosy vybr. místních vládních inst. z transferů	(872)	13 954 533,08	-	12 478 949,88	-
VI	VÝSLEDEK HOSPODAŘENÍ					
1	Výsledek hospodaření před zdaněním		210 133,49-	43 922,13	385 183,74-	3 028,34
2	Výsledek hospodaření běžného účetního období		210 133,49-	43 922,13	385 183,74-	3 028,34



Výkaz zisku a ztráty

PŘÍSPĚVKOVÉ ORGANIZACE

(v Kč, s přesností na dvě desetinná místa)

Číslo pol.	Název položky	SU	1	2	3	4
			BEŽNÉ OBDOBÍ		MINULÉ OBDOBÍ	
			Hlavní činnost	Hospodářská činnost	Hlavní činnost	Hospodářská činnost
B	VÝNOSY CELKEM		13 129 480,65	169 030,00	12 353 151,80	126 929,00
I	Výnosy z činnosti		645 053,97	169 030,00	529 403,33	126 929,00
1	Výnosy z prodeje vlastních výrobků	(601)	-	-	-	-
2	Výnosy z prodeje služeb	(602)	414 712,40	169 030,00	352 398,00	126 929,00
3	Výnosy z pronájmu	(603)	6 270,00	-	21 890,00	-
4	Výnosy z prodaného zboží	(604)	-	-	-	-
8	Jiné výnosy z vlastních výkonů	(609)	63 602,02	-	143 247,33	-
9	Smluvní pokuty a úroky z prodlení	(641)	-	-	-	-
10	Jiné pokuty a penále	(642)	-	-	-	-
11	Výnosy z vyřazených pohledávek	(643)	-	-	-	-
12	Výnosy z prodeje materiálu	(644)	-	-	-	-
13	Výnosy z prodeje dlouhodobého nehm. majetku	(645)	-	-	-	-
14	Výnosy z prodeje dlouhodobého hm. majetku	(646)	-	-	-	-
15	Výnosy z prodeje pozemků	(647)	-	-	-	-
16	Čerpání fondů	(648)	53 621,40	-	-	-
17	Ostatní výnosy z činnosti	(649)	106 848,15	-	11 868,00	-
II	Finanční výnosy		5 477,02	-	8 875,03	-
1	Výnosy z prodeje cenných papírů a podílů	(661)	-	-	-	-
2	Úroky	(662)	477,02	-	424,03	-
3	Kurzové zisky	(663)	-	-	-	-
4	Výnosy z přecenění reálnou hodnotou	(664)	-	-	-	-
6	Ostatní finanční výnosy	(669)	5 000,00	-	8 451,00	-
IV	Výnosy z transferů		12 478 949,66	-	11 814 873,44	-
1	Výnosy vybr. ústředních vládních inst. z transferů	(671)	-	-	-	-
2	Výnosy vybr. místních vládních inst. z transferů	(672)	12 478 949,66	-	11 814 873,44	-
VI	VÝSLEDEK HOSPODAŘENÍ					
1	Výsledek hospodaření před zdaněním		385 183,74-	3 028,34	278 302,03	7 057,42
2	Výsledek hospodaření běžného účetního období		385 183,74-	3 028,34	278 302,03	7 057,42

Odesláno dne:

Razítko:

Podpis vedoucího účetní jednotky:

Došlo dne:

O skutečnosti:

tel:



Hospodaření z finančními prostředky OU 2022

SÚ/AÚ	Položka	31.12.2022
501/310	kancelář. potřeby	18 096,12
501/320	učebnice, škol, potřeby	96 969,00
501/350	nákup materiálu	63 516,16
501/360	předplatné časopisů	790,00
501/370	čistící prostředky	13 679,02
501/390	OPP	7 292,00
501/420	SEVT	3 171,00
501/430	DDHM nad 2000,-	169 715,60
501/450	spotřeba ŠD	10 027,00
501/490	DHM do 2000,-	10 680,77
501/510	hračky, pastelky,spotř. MŠ	30 661,61
501/520	vybavení MŠ	30 068,37
501/620	spotř. ŠJ	9 073,00
501/630	ŠJ DDHM	6 260,00
501/660	čistící prostředky ŠJ	2 309,00
502/310,110	voda	16 587,12
502/320	TOL	521 660,25
502/350,150	elektrická energie ZŠ	163 819,02
502/510	voda MŠ	11 896,88
502/530	uhlí MŠ	52 690,00
502/550	elektrická energie MŠ	53 737,78
511/310	oprava a udržování	7 159,52
511/330	opravy ostatní	5 792,00
511/630	OPRAVY ŠJ	4 348,00
512/310	cestovné DV	1 862,00
512/320	cestovné	3 972,00
518/310	služby pošt	4 604,00
518/320	telefon ZŠ	15 142,49
518/340	konzult. Služby, upgr, certif...	30 390,92
518/350	školení	12 700,00
518/380	SCIO	6 310,00
518/390	odpady ZŠ	1 841,00
518/400	licence	4 076,00
518/410	progr. počít. + inet	16 941,64
518/420	revize	55 015,04
518/430	ostat.-přednášky, lék. prohl...	19 806,60
518/450	výlety	261 095,00
518/500	srní, výlety	31 276,00
518/510	telefon MŠ	1 871,07
518/520	odpady MŠ	1 888,00
518/530	kominík	7 647,00
518/620	odpad ŠJ	3 160,00
518/630	poč. servis ŠJ	7 357,00



521/340	mzdy ou	6 008,00
521/620	DPČ OÚ	127 550,00
521/630	DPP ou	64 860,00
521/780	refundace ÚP	320 757,00
521/920	NEMOCENSKÉ ÚP	5 624,00
524/450	ZP OÚ	11 387,00
524/460	SP OÚ	31 632,00
524/780,790	REF. SP+ZP	108 418,00
527/340	FKSP OÚ	12 916,68
569/300	pojistka dětí a majetku, DAS	40 373,50
569/310	služby pen. ústavů	4 097,00
569/320	AŠSK	
celkem		2 530 578,16

příjmy	2022	
602/310	prodej Vyřaz, majetek	9 886,00
602/330	výnosy ostatní	11 299,00
602/360	plavání	35 700,00
672/570	ÚP	318 718,00
603/300	tělocvična	32 730,00
603/310	LYŽE	7 820,00
609/300	školné ŠD	41 200,00
609/310	výlety	208 195,00
609/360	OSTATNÍ	2 000,00
609/380	KROUŽKY,	12 700,00
609/510	školné MŠ	50 420,00
669/560	Dary fin.	40 000,00
		770 668,00
	NÁKLADY	1 759 910,16

NÁKLADY NA MZDY OD OÚ

521/340	mzdy ou	6 008,00
521/630	DPP,DPČ ou	192 410,00
521/900	NEMOCENSKÉ	
524/45,460	ZP,SP OÚ	43 019,00
527/340	FKSP OÚ	12 917,00
521/780	refundace ÚP+OU	320 757,00
521/920	NEMOCENSKÉ ÚP+OU	5 624,00
524/780,790	REF. SP+ZP+OU	108 418,00
672/570	ÚP DOTACE	318 718,00
NÁKLADY NA MZDY OD OÚ CELKEM		370 435,00



10. Projekty pro zkvalitnění prostředí školy

- výzdoba tříd a chodeb
- spolupráce se sponzory
- obnovení pítek na patrech nové školy
- čtenářské koutky, příjemná posezení ve třídách a chodbách školy

Školní fotogalerie: www.zshorepnik.rajce.net

Seznam všech akcí za školní rok 2022/23 najdete v kronice školy, která je dostupná:

- ke stažení na www.zshorepnik.cz,
- k půjčení v ředitelně školy.

Výroční zprávu školy z podkladů vedení školy a zaměstnanců školy za rok 2022/2023 sestavil Ing. Milan Hupka.

Základní škola a Mateřská škola
Hořepník
náměstí Prof. Bechyně 53
394 21 Hořepník

Přílohy:

Kronika školy 2022/23 (samostatně na www.zshorepnik.cz)

Vyhodnocení MPP za školní rok 2022/23

MINIMÁLNÍ PREVENTIVNÍ PROGRAM na ŠKOLNÍ ROK 2023/2024

Hodnocení environmentální výchovy za školní rok 2022/23

Plán EVVO na školní rok 2023/24



ZÁKLADNÍ ŠKOLA A MATEŘSKÁ ŠKOLA HOŘEPNÍK

NÁMĚSTÍ PROF. BECHYNĚ 53, 394 21 HOŘEPNÍK

VYHODNOCENÍ MINIMÁLNÍHO PREVENTIVNÍHO PROGRAMU ZA ŠKOLNÍ ROK 2022/2023

Základní údaje o škole

Název školy	
Adresa školy	Nám. Prof. Bechyně 53, 394 21 Hořepník
IČO	70659133
Telefon/fax	564 034 958
E-mail	reditel@zshorepnik.cz
Adresa internetové stránky	www.zshorepnik.cz
Název zřizovatele	Obec Hořepník
Ředitel školy	Ing. Milan Hupka
Metodik prevence sociálně patologických jevů	Mgr. Andrea Dubecová
Výchovný poradce	Mgr. Zdeňka Švejdvová

Úvod

Ve školním roce 2022/2023 se Minimální preventivní program realizoval bez omezení. V průběhu školního roku jsme uskutečnili několik preventivních programů, výukových i celoročních projektů, které přispěly pro prevenci společensky nežádoucích jevů u dětí. V letošním školním roce také pokračovala práce školního parlamentu.

Celoroční projekty

Projekt Šablony II pro ZŠ a MŠ Hořepník jsou zaměřené na oblasti čtenářské, sportovní. Také je žákům ohrožených školním neúspěchem nabízeno doučování.

Ovoce a zelenina do škol – naše škola je zapojena do tohoto celostátního projektu, díky němuž dostávají ovoce a zeleninu zdarma.

Aktivity, které přispívaly k prevenci rizikového chování u dětí

V průběhu části školního roku 2022/2023 byla připravena řada aktivit přispívajících k primární prevenci rizikového chování u dětí.

Volnočasové aktivity, zájmové kroužky a kluby:

- sportovní, 4. třída
- Vodoměrka, 5. třída
- zobcová flétna, 3.- 5. třída
- florbal, 4. třída
- doučování M, 5. třída
- doučování ČJ, 9. třída
- doučování M, 9. třída
- hudební klub, 1.- 8. třída
- zkoušky na vystoupení – Vánoční koncert, Den matek

Aktivity, které přispívaly k prevenci rizikového chování:

Září

- Přivítání prvňáčků

- Devátáci prvňákům
- Zachraň vodu s vodoměrkou
- Dopravní výchova Pelhřimov – 4. třída
- Výlet do Prahy
- Badatelé
- Dětský den u rybářů

Říjen

- Kyberbezpečnost – 8.+9. třída
- Zvolsi.info – 9. třída
- Finanční gramotnost - – 8.+9. třída
- Halloween – akce žáků 8. a 9. třídy
- Přespávání ve škole 1. + 9. třída

Listopad

- Energie pro budoucnost

Prosinec

- Akce žákovského parlamentu
- Čerti
- Třídní vánoční besídky

Leden

- Tříkrálová sbírka
- Školní ples

Únor

- Lyžařský kurz – Paseky nad Jizerou 2022 – žáci ZŠ
- Tonda Obal na cestách

Březen

- První pomoc do škol, hasiči – 8. třída
- Do školy na kole
- Exkurze do Poslanecké sněmovny Parlamentu ČR
- Přípravný kurz pro předškoláky

- Plavání Srní – žáci 3. - 5. třídy
- Návštěva Úřadu práce Pelhřimov - 8. třída
- První pomoc 2. - 3. třída
- Přípravný kurz pro předškoláky

Duben

- okresní kolo OVOV
- Čistá Vysočina 2023 – žáci a učitelé 2. stupně ZŠ
- Den Země 2023
- Přípravný kurz pro předškoláky
- Zápis do 1. třídy
- Čarodějnice
- Les – ekologické centrum Chaloupky, 4.+5. třída
- Beseda s Policií ČR – šikana, 4.+5. třída
- McDonald's Cup

Květen

- McDonald's Cup
- Den matek – obecní akce s kulturním vystoupením žáků ZŠ
- Parkour 1. – 9. třída
- Atletická olympiáda Pelhřimov
- Den proti rakovině

Červen

- S myslivci do Drážďan – 1. – 4. třída
- Pasování na čtenáře 1. třída
- Školní výlet Takonín, 1. stupeň
- Badatelské dopoledne, 1. stupeň
- Den proti rakovině
- Přespávání ve škole, 2. a 5. třída
- Cyklisticko-turistický výlet Třeboňsko
- Turistický pochod Krasolesí, 1. stupeň
- Survival – stezka přežití, 2. stupeň
- Sportovní den

Vzdělávání pedagogických pracovníků v oblasti prevence sociálně patologických jevů:

Účast metodika prevence na studiu k výkonu specializovaných činností – prevence sociálně patologických jevů – Jihlava, zakončeno v květnu 2023

Přenášení poznatků získaných na výše uvedených akcích na všechny pedagogické pracovníky ZŠ Hořepník

Protidrogová tematika, práce s dětmi s SPU, kyberšikana, ochrana zdraví apod. – kvalitně zajišťují především pracovníci Úřadu práce a Pedagogicko-psychologické poradny v Pelhřimově, Červený kříž, záchranáři, hasiči Pacov a Pelhřimov, Policie ČR

Subjekty participující na realizaci Minimálního preventivního programu ve škole:

- TJ Sokol Hořepník – zajištění hřiště a přilehlých upravených sportovních ploch
- OÚ Hořepník – zapůjčení sálu a kina na kulturní akce zdarma
- Spolek Hořepnicko a soukromí podnikatelé (sponzorování soutěží)

Spolupráce s rodiči

Spolupráce s rodiči dětí naší školy byla velmi dobrá. Rodiče i žáci jsou o všech akcích, výukových programech a projektech, které škola připravovala, informováni zejména na webových stránkách školy, ale i na pravidelných třídnických schůzkách a prostřednictvím žákovských knížek. V případě potřeby byl možný telefonický, písemný ale i osobní kontakt. Důležitá byla i včasná informovanost rodičů dětí, u kterých se začala projevovat nedostatečná příprava na vyučování nebo nevhodné chování, problém byl tak včas podchycen a řešen.

Závěr

V oblasti rizikového chování jsme se nejčastěji potýkali s nedostatečnou přípravou na výuku a nevhodným chováním ke spolužákům. Osvědčila se společná jednání vyučujících, rodičů, žáků, ředitele školy, výchovného poradce a metodika prevence. Efektivní byla rovněž individuální jednání s rodiči a žáky třídních učitelů. Možnosti konzultací využívali nejčastěji rodiče mladších žáků. Tato opatření se nám jeví jako neefektivnější a budeme v nich pokračovat.

Vztahy mezi žáky jsou bez větších výchovných problémů, klima ve třídách je přátelské.

Drobné kázeňské přestupky jsou včas řešeny, pedagogové si vyměňují zkušenosti a vzájemně se informují o žácích. V případě výskytu kázeňského přestupku ihned řešeno učitelem a následně jsou předány informace rodičům.

V rámci výuky se dbalo především na vlídné a přátelské klima ve škole s ohledem na posílení sociálních vazeb žáků, řešení jejich problémů v nelehkém předcházejícím období covidu. V průběhu celého školního roku jsme se snažili na naší škole:

- podporovat zdravý životní styl
- rozvíjet osobnost žáka
- motivovat žáka k ohleduplnému chování ve společnosti
- rozvíjet žákovi schopnosti a nadání
- předcházet kyberšikaně a seznamovat žáky s nástrahami na internetu
- potlačovat negativní chování u žáka
- poukazovat na kladné a pozitivní vzory
- odmítat násilí
- učit žáky vhodně využívat volný čas, aby nepodléhali nudě a stresu, které je mohou
- dovést až ke společensky negativním jevům

Vypracovala: Mgr. Andrea Dubecová



ZÁKLADNÍ ŠKOLA A MATEŘSKÁ ŠKOLA HOŘEPNÍK

NÁMĚSTÍ PROF. BECHYNĚ 53, 394 21 HOŘEPNÍK

PREVENTIVNÍ PROGRAM ZÁKLADNÍ A MATEŘSKÉ ŠKOLY HOŘEPNÍK

Školní rok 2023/2024

1. Základní údaje a informace

Název školy	
Adresa školy	Nám. Prof. Bechyně 53, 394 21 Hořepník
IČO	70659133
Telefon/fax	564 034 958
E-mail	reditel@zshorepnik.cz
Adresa internetové stránky	www.zshorepnik.cz
Název zřizovatele	Obec Hořepník
Ředitel školy	Ing. Milan Hupka
Metodik prevence sociálně patologických jevů	Mgr. Andrea Dubecová

Minimální preventivní program je konkrétní dokument školy, který je zaměřený zejména na výchovu žáků ke zdravému životnímu stylu, na jejich osobnostní a sociální rozvoj a na rozvoj jejich sociálně komunikativních dovedností. Klade si za cíl předcházet sociálně nežádoucím jevům a zvyšovat odolnost vůči nim. Je určen žákům, jejich zákonným

zástupcům, pedagogickým i nepedagogickým pracovníkům, tedy všem účastníkům edukace. Je součástí dokumentů školy, ŠVP, vychází z rámcového vzdělávacího programu pro základní školy, školního řádu a vypracovává se vždy na jeden školní rok. Podléhá kontrole České školní inspekce, musí být pravidelně vyhodnocován. Minimální preventivní program je také součástí výroční zprávy školy.

Minimální preventivní program vychází z Metodického pokynu ministra školství, mládeže a tělovýchovy k prevenci sociálně patologických jevů u dětí a mládeže, č. j.: 20 006/2007- 51 a Metodického doporučení k primární prevenci rizikového chování u dětí, žáků a studentů ve školách a školských zařízeních č. j.: 21291/2010 – 28 a Metodického pokynu Ministerstva školství, mládeže a tělovýchovy k řešení šikanování ve školách a školských zařízeních č. j.: MSMT – 22294 / 2013 – 1 ve znění pozdějších předpisů.

2. Právní východiska

- § 29 odst. 1 a § 30 odst. 3 zákona č. 561/2004 Sb., školský zákon
- § 8 a § 9, § 17 a § 18, § 30 zákona č. 65/2017 Sb., o ochraně zdraví před škodlivými účinky návykových látek
- Metodické doporučení k primární prevenci rizikového chování u dětí, č.j.21291/2010-18
- Metodický pokyn k zajištění bezpečnosti a ochrany zdraví dětí, žáků a studentů ve školách a školských zařízeních zřizovaných Ministerstvem školství, mládeže a tělovýchovy. Č.j.: 37 014/2005-25
- Pokyn MŠMT č.j 14 423/99-22 k výchově proti projevům rasismu
- Metodický pokyn k jednotnému postupu při uvolňování a omlouvání žáků z vyučování, prevenci a postihu záškoláctví Čj.: 10 194/2002-14
- Metodický pokyn MŠMT k řešení šikanování ve školách, č.j. 22294/2013-1
- Národní strategie primární prevence rizikového chování dětí na období 2013-2018
- Metodický pokyn ministryně školství, mládeže a tělovýchovy k prevenci a řešení šikany ve školách a školských zařízeních č.j. MSMT-21149/2016
- Dodržování pravidel prevence vzniku problémových situací týkajících se žáků s PAS ve školách a školských zařízeních, Č. j. MSMT-5217/2017-1

3. Stručná charakteristika školy

ZŠ a MŠ Hořepník je plně organizovaná venkovská škola. Nachází se asi 15 km od Pelhřimova.

Pro dojíždějící žáky je dostupnost vcelku komfortní, po ukončení vyučování nemusí žáci dlouho čekat na autobus, jehož zastávka je hned před budovou školy. Ráno mohou děti čekat v prostoru šaten, kde dozor zajišťují provozní zaměstnanci, žáci prvního stupně pak musí být ve družině.

Materiálně-technické podmínky školy

Škola se skládá se ze dvou budov, které jsou spojeny chodbou.

Ve staré budově jsou celkem čtyři třídy, v přízemí je oddělení školní družiny, sociální zařízení, školní kuchyň a jídelna. V prvním patře jsou pak tři třídy, dílny, kabinety prvního stupně a sociální zařízení. Budova 1. stupně prošla v roce 2023 kompletní rekonstrukcí – rozvody vody, fasáda, rekonstrukce sociálních zařízení, výmalba.

Nová budova má tři patra. Na prvním patře je učebna fyziky a chemie, která během školních prázdnin 2020 prošla kompletní rekonstrukcí. Další kompletní rekonstrukcí prošla kmenová třída na témže patře. V červnu 2021 byla dokončena učebna cizích jazyků, která sídlí ve třetím patře. Další dvě třídy na druhém patře včetně kabinetů byly zrekonstruovány v roce 2023.

Dále škola disponuje velmi dobře vybavenou učebnou informatiky a školních dílen. Pro výuku robotiky máme k dispozici BeeBoty, Ozoboty a Lego Mindstorms. Všechny třídy jdou vybaveny interaktivní zobrazovací technikou.

Do tělocvičny se vchází chodbou, ve které jsou umístěny šatny a sociální zařízení, dále se zde nachází také školní cvičná kuchyňka. Za budovou školy je školní zahrada se záhonky a skleníkem. Po dohodě se zřizovatelem škola také využívá fotbalové hřiště, které je od školy vzdálené zhruba 200 m.

Mateřská škola je od areálu základní školy vzdálena cca 400 m. Její součástí jsou dvě třídy, ložnice, místnost na hraní a výdejna jídla. Okolo budovy je velká zahrada. Během posledních pěti let byla tato budova z 60. let minulého století celkově zrekonstruována.

Žáci mají své kmenové třídy, do jiných tříd přecházejí na spojené hodiny nebo na odborné předměty.

Všechny učebny jsou vybaveny výškově stavitelným nábytkem, interaktivními tabulemi nebo dataprojektorem. Každý žák má k dispozici svůj školní notebook nebo tablet.

Snažíme se v rámci finančních možností pravidelně obměňovat učebnice a knižní fond školy. Máme velice dobře vybavený kabinet tělesné výchovy (půjčujeme sjezdové a běžecké vybavení, in-line brusle i další potřeby na míčové sporty či florbal).

Na škole působí Školní sportovní klub, který je členem Asociace školních sportovních klubů. Jako členy evidujeme ty žáky, kteří jsou členy nějakého sportovního kroužku a také ty, kteří školu reprezentují na sportovních soutěžích.

Název a adresa školy	Základní škola a Mateřská škola Hořepník nám. Prof. Bechyně 53 394 21 Hořepník
Ředitel školy	Ing. Milan Hupka
Telefon na ředitele	564 034 958, 725 434 025
E-mail na ředitele	reditel@zshorepnik.cz

Školní poradenské pracoviště	
Metodik prevence	Mgr. Andrea Dubecová
E-mail na metodika prevence	dubecova@zshorepnik.cz
Konzultační hodiny	Dle domluvy na tel. 564 034 958
Výchovný poradce	Mgr. Zdena Švejdová
E-mail na výchovného poradce	svejdova@zshorepnik.cz
Konzultační hodiny	Dle domluvy na tel. 564 034 958

Kontakty na školu	
Ředitel školy	564 034 958, 725 434 025
Ekonomka, vedoucí jídelny	564 034 961 (ekonomka) 564 034 959 (školní jídelna) 725 434 024
Mateřská škola	564 034 960, 725 434 023

	Počet tříd	Počet žáků	Počet ped. pracovníků
ZŠ – I. stupeň	5	42	4
ZŠ – II. stupeň	4	34	6
Celkem	9	76	10

Pedagogický personál:			
Třída	Třídní učitel	Netřídní učitelé	Vedení školy
1. třída	Mgr. Ivana Ježková AP Libuše Kučerová	Mgr. Zdena Zenáhlíková	Ing. Milan Hupka
2. třída	Mgr. Lenka Zíková		
3. třída	Mgr. Dominika Novotná		
4. třída	Mgr. Zdeňka Švejdová		Pedagogové MŠ
5. třída	Mgr. Zdeňka Švejdová		Mgr. Lucie Lahodná
6. třída	Bc. Radek Klika		Mgr. Veronika Dvořáková
7. třída	Mgr. Martina Pavlů		Jana Kubátová
8. třída	Mgr. Andrea Dubecová		Vladana Davidová
9. třída	Mgr. Blanka Kabíčková	Vychovatelka šk. družiny Irena Tomanová	

4. Školní poradenské pracoviště

Školní poradenské pracoviště (dále jen ŠPP) zajišťuje poradenské a konzultační služby žákům, jejich zákonným zástupcům i pedagogům. ŠPP je tvořeno výchovnou poradkyní Mgr. Zdeňkou Švejdovou a školním metodikem prevence Mgr. Andreou Dubecovou. Ve škole školní psycholog není. V případě potřeby škola spolupracuje s PPP Pelhřimov. Současně škola využívá služeb dalších odborníků ze specializovaných pracovišť.

Činnost MP se řídí vyhláškou 72/2005 Sb. ze dne 9. února 2005, o poskytování poradenských služeb ve školách a školských poradenských zařízeních, ve znění pozdějších předpisů. Komunikace mezi ŠPP a vedením školy je kontinuální, probíhá nejen pravidelně o poradách pedagogických pracovníků, stejně je tomu tak i s třídními učiteli, příp. dalšími zaměstnanci školy. Úzká a otevřená spolupráce a komunikace s pedagogy napomáhá k rychlému řešení aktuálních problémů.

Výchovný poradce

- poskytuje poradenství a pomoc při rozhodování o dalším vzdělávání a profesní orientaci
- spolupracuje se školskými poradenskými zařízeními
- individuálně komunikuje se zákonnými zástupci i žáky
- předává odborné informace žákům i zákonným zástupcům
- shromažďuje zprávy a informace o žácích v poradenské péči
- vede písemné záznamy, navržená a realizovaná opatření

Školní metodik prevence

- pracuje zejména v oblasti prevence rizikového chování
- vykonává činnosti metodické, koordinační, informační a poradenské, zaměřené na prevenci
- vede písemnou dokumentaci o své činnosti
- průběžně kontroluje a vyhodnocuje účinnost navržených opatření, v případě potřeby provádí úpravy
- je v kontaktu s dalšími specializovanými poradenskými i jinými pracovišti
-

Třídní učitel

- sledují klima tříd, docházku žáků do školy
- motivuje žáky k vytvoření pozitivního sociálního třídního klimatu
- je v komunikaci se zákonnými zástupci žáků
- úzce spolupracuje s výchovným radcem a metodikem prevence
- spolupracuje na tvorbě MPP a jeho evaluaci

5. Oblasti sociálně patologických jevů ve škole

Prevence sociálně patologických jevů u žáků v působnosti naší školy představuje aktivity v následujících oblastech prevence:

- Drogy (základní informace o drogách)
- Doprava (rizikové chování v dopravě)
- Poruchy příjmu potravy (nevhodné jídelní a stravovací zvyklosti, diety, obezita)

- Alkohol (informace o nevhodnosti pití alkoholu)
- Šikana, kyberšikana (znaky šikanování, řešení zejména počítačící šikany)
- Vandalismus (poškození školního majetku nebo majetku žáků)
- Záškoláctví (sledování absence žáků)
- Tabák (informování o závislosti na tabáku)
- Násilí (agresivní chování dětí)
- Krádeže (Drobné krádeže se vyskytují ve škole)

6. Cíl preventivního programu

Preventivní program je nedílnou součástí školního vzdělávacího programu.

Škola vytváří tento program jako nástroj prevence. Preventivní program klade důraz na udržení stávající kvality školy, komunikaci, kooperaci a zdravý životní styl.

Naše škola je základní škola s devíti ročníky. V současné době navštěvuje školu 71 dětí. Součástí školy je mateřská škola, školní družina a školní jídelna. Vzhledem k tomu, že jsme malá venkovská škola, vidíme prevenci zejména v posilování zdravého sebevědomí, v budování dobrých mezilidských vztahů a neformální přátelské atmosféry ve škole, v budování dobré spolupráce s rodinou a ve vytváření podmínek pro smysluplné využívání volného času.

Důležitý je i individuální přístup k jednotlivým žákům. Zvýšenou pozornost věnujeme žákům s vývojovými poruchami učení a chování, protože tyto žáky chápeme jako velmi ohrožené. Nabízíme volnočasové aktivity a programy, kde se mohou uplatnit všichni žáci.

Jedním z nejčastějších projevů rizikového chování je zapomínání pomůcek a zanedbávání školních povinností, vulgární vyjadřování a porušování zásad slušného chování, porušování školního řádu a pravidel třídy.

Velmi závažným problémem se v současné době jeví mezi mládeží zejména zneužívání legálních drog – kouření a alkohol. Také jejich značná společenská tolerance je příčinou vzrůstající spotřeby u stále se snižující věkové skupiny dětí a mládeže. Proto je nutností nepodceňovat tento nebezpečný jev. Snažíme se, aby se prevence a zdravý životní

styl staly přirozenou součástí života školy, školních vzdělávacího programu a výuky jednotlivých předmětů a nebyla pojímána jako nadstandardní aktivita školy.

Dalším velmi závažným problémem je v současnosti kyberšikana. Prevenci provádíme zejména při hodinách informatiky, ale i ve společenskovedních předmětech.

V neposlední řadě se bohužel díky konfliktu na Ukrajině dostáváme do kontaktu s žáky s odlišným mateřským jazykem. V důsledku toho může docházet ke zvýšenému výskytu netolerantního chování.

Cílem působení v oblasti prevence sociálně patologických jevů jsou dítě i žák odpovědní za vlastní chování a způsob života v míře přiměřené jejich věku

- s posílenou duševní odolností vůči stresu, negativním zážitkům a vlivům
- schopné dělat samostatná (a pokud možno správná) rozhodnutí
- přiměřenými sociálně psychologickými dovednostmi
- schopné řešit, případně schopné nalézt pomoc pro řešení problémů
- s vyhraněným negativním vztahem k návykovým látkám
- podílející se na tvorbě prostředí a životních podmínek.

Prevence sociálně patologických jevů u dětí a žáků zahrnuje především aktivity v oblastech prevence:

- násilí a šikanování
- záškoláctví
- kriminality, delikvence, vandalismu a jiných forem násilného chování
- ohrožení mravnosti a ohrožování mravní výchovy mládeže
- xenofobie, rasismu, intolerance a antisemitismu
- užívání návykových látek
- netolismu (virtuálních drog) a patologického hráčství (gambling)
- diváckého násilí
- komerčního sexuálního zneužívání dětí
- syndromu týraných a zneužívaných dětí
- sekt a sociálně patologických náboženských hnutí

Dlouhodobé cíle:

a) žáci

- prohlubovat povědomí žáků o SPJ a o jejich možných následcích
- prohlubovat právní vědomí (předpisy, zákony)
- posilovat komunikační dovednosti a zdravé sebevědomí
- řešit problémy nenásilnou formou
- zkvalitnit komunikaci mezi dětmi navzájem, mezi dětmi a dospělými
- v případě zavedení distanční výuky poskytovat žákům účinnou podporu během výuky online, třídní učitelé, ale i ostatní pedagogové udržují s dětmi pravidelný kontakt pomocí IT komunikace, konzultují s nimi jejich úspěchy, problémy, realizují neformální rozhovor pro odlehčení situace, ujistují žáka o možnosti poskytnutí pomoci, bude-li třeba
- rozvíjet a podporovat zdravý životní styl
- posilovat zdravou sebedůvěru
- podporovat účast žáků na chodu školy

b) pedagogové

- zapojit více učitelů do vzdělávání v oblasti prevence
- prohloubit spolupráci mezi pedagogy
- zlepšit spolupráci a komunikaci mezi školou a rodiči
- vytvořit spolupráci s týmem prevence
- podchytávat skryté projevy SPJ
- v případě zavedení distanční výuky poskytují žákům podporu během dálkové výuky, konzultují s nimi jejich problémy (studijní i nestudijní povahy), vedou s dětmi neformální rozhovory, udržují v kontaktu třídní kolektivy – via IT komunikaci, rodičům je poskytována pravidelná zpětná vazba k práci jejich dětí, učitelé poskytují podporu rodičům v oblasti výchovné a vzdělávací

c) rodiče

- zlepšit komunikaci mezi rodiči a školou
- lepší informovanost rodičů o akcích a dění ve škole
- jsou informováni o případném přechodu na distanční výuku, informačních kanálech, jimiž budou dětem poskytovány učivo, úkoly, online výuka

- učitelé poskytují rodičům pravidelnou zpětnou vazbu k práci jejich dětí v případě zavedení distanční výuky
- v případě zavedení distanční výuky je rodičům poskytována ze strany školy podpora s ohledem na práci jejich dětí, chování a další problematiku spojenou s výukou a výchovou

Střednědobé cíle:

- využívat externích služeb (projekty)
- snížit úroveň formálnosti způsobu vedení třídnických hodin
- zařadit sebepoznávací hry pro žáky a hry na podporu spolupráce
- týmově spolupracovat s problémovými žáky
- další vzdělávání pedagogů

Krátkodobé cíle:

- Úzká spolupráce mezi pedagogy 1. a 2. stupně zejména při přechodu žáků mezi stupni
- Úzká spolupráce mezi pedagogy MŠ a pedagogy 1. stupně
- Vyhledávání projevů možného rizikového chování – záškoláctví, kyberšikana, kriminalita, vandalismus, závislosti, rasismus, užívání návykových látek, gambling
- Systematická práce s třídním kolektivem
- vylepšit vzhled chodeb a šaten (spolupráce dětí, pedagogů, popř. rodičů)

7. Vnitřní a vnější zdroje

Veškeré informace o škole včetně těch aktuálních jsou umístěny na webových stránkách školy. Stejně tak tam jsou uvedeny veškeré kontakty jak na vedení školy, učitele, ŠPP, školní jídelnu, tak i na školní družinu.

Kontakty na různá poradenská pracoviště, linky bezpečí atd. jsou umístěny na školních nebo třídních nástěnkách. Metodička prevence nemá pevně stanoveny konzultační hodiny, žáci tak mohou přijít kdykoliv dle potřeby, nebo si domluvit schůzku. Třídní učitelé si vedou písemné záznamy o výskytu rizikového chování, o postupu jeho řešení. Jsou v kontaktu se zákonnými zástupci.

V případě potřeby se škola obrací na Pedagogicko-psychologickou poradnu Pelhřimov, spolupracuje s Policií ČR, kurátorem pro děti a mládež a orgánem sociálně-právní ochrany dětí při Městském úřadu Pacov.

Městský úřad Pacov

Kancelář tajemníka – oddělení sociálních věcí a zdravotnictví
náměstí Svobody 1
395 01 Pacov

Policie ČR – Obvodní oddělení Pacov

Václava Plačka 828
395 01 Pacov

Pedagogicko-psychologická poradna Pelhřimov

Solní 1814, 393 01 Pelhřimov
Telefon: 565 323 621, 739 572 940

Dětské lékařky

MUDr. Buřičová
MUDr. Svobodová

Vnější informativní zdroje

www.msmt.cz
www.poradenskecentrum.cz
www.prevcentrum.cz
www.ipp.cz
www.adiktologie.cz
www.drogy-info.cz
www.zivot-bez-zavislosti.cz
www.prevence-info.cz
www.podaneruce.cz
www.drnespor.eu

Linka bezpečí
Rodičovská linka
Linka vzkaz domů
Bílý kruh bezpečí

8. Monitoring výchozí situace

Úroveň rizikového chování žáků je monitorována průběžně, díky nízkému počtu žáků ve třídách se daří velmi efektivně předcházet rizikovému chování, v případě, že k tomuto chování dojde, je velmi rychle řešeno.

Nejvíce výchovných problémů, které musí pedagogičtí pracovníci řešit, souvisí s absencí, především s jejím nesprávným způsobem omlouvání, případně s pozdním omlouváním absence. Ta ale nebývá důvodem vyhýbaní se škole, spíše jde o problematickou komunikaci se zákonnými zástupci žáka.

Během školního roku také řeší pedagogičtí pracovníci drobné výchovné problémy týkající se nevhodného chování ke spolužákům nebo během výuky. Toto chování bylo řešeno třídním učitelem ve spolupráci s metodikem prevence a výchovným poradcem s účastí zákonného zástupce. Z jednání byl vždy vyhotoven zápis, který byl podepsán všemi účastníky. Jelikož je ve třídách poměrně nízký počet žáků, umožňuje to třídnímu učiteli lépe působit na třídní kolektiv. Naopak při slučování ročníků může docházet k nežádoucímu typu chování.

Pochvaly byly žákům uděleny především za vzornou reprezentaci školy v soutěžích a olympiádách, které probíhaly během celého školního roku.

9. Nespecifická primární prevence ve škole

Nespecifická prevence probíhá v jednotlivých předmětech v rámci ŠVP, zejména v hodinách občanské výchovy, rodinné výchovy, vlastivědy, přírodovědy, přírodopisu, zeměpisu, dějepisu, cizího jazyka, informatiky, v tělesné výchově a všech dalších předmětech), dále formou různých volnočasových aktivit a projektů, spoluprací s rodiči a různými institucemi.

V dějepisu se při tématu 2. světová válka žáci dozvědí, co je to antisemitismus, rasismus. Snažíme se vést žáky k toleranci, rovnosti a svobodě.

V hodinách přírodopisu a přírodovědy řeší žáci kromě jiného témata – opalování, ano či ne, negativní dopad kouření na organismus, poruchy příjmu potravy, zodpovědné sexuální chování, ale i správný postoj, posed, zvedání a nošení břemen.

V hodinách informatiky a výpočetní techniky se žáci seznamují s tématy týkajícími se bezpečnosti a chování na internetu:

řešení nevhodného chování a kyberšikany

zásady komunikace a sdílení audiovizuálních materiálů s cizími i známými lidmi

zásady bezpečného používání počítače a pohybu na internetu (podezřelé e-maily, phishing)

odhalování fake news a dezinformací

V občanské a rodinné výchově je nescifická primární prevence zastoupena bohatě:

Téma: sebepoznání, trávení volného času, téma rodiny a rodinných vztahů, komunikace (verbální, neverbální), etiketa, základy mediální gramotnosti, úvod do světa financí, úvod do psychologie (sebeoznání, osobnost člověka), komunikace ve vztazích, řešení konfliktů, životospráva (zdravý životní styl), hospodaření s penězi, úvod do práva (základy právní gramotnosti), téma mé budoucí povolání

Soubor aktivit MPP pro jednotlivé cílové skupiny:

Název aktivity	Pro koho je určena	Cíl aktivity	Termín konání	Realizátor
Přivítání prvňáčků	1. třída	Posílení vzájemných vztahů ve škole, tvorba kolektivu	září 2023	9. třída + I. Ježková
Dopravní výchova	4. třída	Bezpečnost, zásady první pomoci	září 2023	Z. Švejdrová
Halloween	celá škola	Posílení vzájemných vztahů ve škole,	říjen 2023	TU

		tvorba kolektivu		
Den otevřených dveří – akce pro veřejnost	všechny třídy		duben 2024	všichni učitelé
Třídnické hodiny	všechny třídy		celý školní rok 2023/2024	všichni učitelé
První pomoc do škol	8. třída		podzim 2023	Andrea Dubecová
Čistá Vysočina	celý 2. stupeň		květen 2024	Radek Klika
Lyžařský výcvik		Posílení vzájemných vztahů ve třídě, tvorba kolektivu		Učitelé TV
Školní parlament	celá škola	vzájemná spolupráce a komunikace s vedením školy, organizace volnočasových aktivit	každý měsíc	Radek Klika
Srdíčkový den	dobrovolníci	dobrovolnictví, vzájemná spolupráce a komunikace	září 2023	B. Kabičková
Český den proti rakovině	celá škola		květen 2024	Radek Klika
Mikuláš		posílení vzájemných vztahů ve třídě, tvorba kolektivu	prosinec 2023	Žáci 9. třídy + TU
Školní ples	Celá škola	vzájemná spolupráce a komunikace s vedením školy, organizace volnočasových aktivit	leden 2024	všichni učitelé
Návštěva úřadu práce	8.třída	volba povolání	březen 2024	Andrea Dubecová
Plavecký výcvik	Žáci 3.- 5. třídy	Posílení vzájemných vztahů ve třídě,	březen 2024	D. Novotná, Švejdomá

		tvorba kolektivu		
Den Země	6. třída	Ekologické chování a smýšlení	duben 2024	Radek Klika
Přípravný kurz pro předškoláky	Předškoláci	Posílení vzájemných vztahů ve třídě, tvorba kolektivu	únor–duben 2024	Ivana Ježková
Den matek	dobrovolníci	vzájemná spolupráce a komunikace s vedením školy, obce, organizace volnočasových aktivit	květen 2024	
Sportovní den	celá škola	vzájemná spolupráce, komunikace, fair play, motivace,	červen 2024	všichni učitelé
Den s třídním učitelem	celá škola	vzájemná spolupráce, komunikace, fair play, motivace	červen 2024	TU
Návštěva spřátelených škol	celá škola	vzájemná spolupráce, komunikace, fair play, motivace	červen 2024	všichni učitelé

Volnočasové aktivity, zájmové kroužky a kluby:

Název aktivity	Pro koho je určena	Realizátor
rybářský kroužek	Celá ZŠ	Pan Šemora
keramika	Celá ZŠ	Pí Folková
zobcová flétna	Pokračující žáci	Mgr. Lenka Zíková
florbal	6. - 9. třída	Ing. Milan Hupka
doučování ČJ	9. třída	Mgr. Andrea Dubecová
doučování M	9. třída	Mgr. Blanka Kabíčková
hudební klub	1.- 9. třída	Mgr. Lenka Zíková
Digi dílny	Celá ZŠ	Ing. Michaela Chodúrová, MBA
taneční	6. - 9. třída	Mgr. Martina Pavlů
angličtina	1. a 2. třída	Mgr. Ivana Ježková

sportovní	1. a 3. třída	Mgr. Ivana Ježková
-----------	---------------	--------------------

11. Specifická primární prevence

Specifická primární prevence bude realizována pomocí akreditovaných organizací ve spolupráci s metodikem prevence a třídními učiteli.

Název programu	Třída	Cíl programu	Termín konání
Besedy s Policií ČR	Vybrané třídy 1. a 2. stupně	prevence návykových látek, právní vědomí, on-line prostředí	říjen–listopad
Beseda s Policií k vybraným otázkám žáků	Celá ZŠ	právní vědomí, zásady slušného chování	říjen–listopad
První pomoc do škol	8. třída	zásady první pomoci	říjen
Dopravní výchova	4. třída	bezpečnost, zásady první pomoci	říjen
Tonda Obal na cestách	Celá škola	zásady slušného chování, ekologie	prosinec
Úřad práce	8. třída	výběr povolání	březen

Aktivity pro učitele

- možnosti individuálního vzdělávání
- metodické komise a předmětové komise
- porady
- den otevřených dveří
- návštěva spřátelených škol
- vánoční posezení
- posezení ke Dni učitelů

Aktivity pro rodiče

- třídní schůzky a konzultace – 2x ročně
- setkání s rodiči 1. ročníků před zahájením studia
- poradna pro rodiče – výchovný poradce – dle potřeby
- poradna pro rodiče – metodik prevence – dle potřeby
- den otevřených dveří
- Halloween
- konzultační hodiny pro rodiče (všichni vyučující)
- individuální konzultace – dle potřeby
- absolventský ples – 1x ročně

12. Evaluace MPP

Evaluace MPP je součástí výroční zprávy. Základem hodnocení průběhu a výsledků preventivních aktivit jsou záznamy o průběžném vyhodnocování těchto aktivit na pedagogických poradách.

V rámci evaluace se hodnotí dvě kritéria – kvantitativní a kvalitativní. Kvalitativní kritérium je zaměřeno na kvalitu realizovaných projektů, zda naplnily zadané cíle. Podle toho se pak dále rozhoduje, zda se bude v daném projektu pokračovat i následující školní rok, nebo zda se ukončí.

Kvantitativní hledisko sleduje počet realizovaných projektů pro danou cílovou skupinu.

Podkladem pro tyto záznamy jsou krátké dotazníky nebo rozhovory s pedagogickými pracovníky, kteří byli účastni na těchto aktivitách nebo kteří je zaštitují. Dále pak dotazníky nebo rozhovory se žáky, které probíhají v rámci třídnických hodin.

Vypracovala: Mgr. Andrea Dubecová

Četli:

Hodnocení environmentální výchovy za školní rok 2022/23

EVVO na naší škole vychází z ročního plánu EVVO, který je připravován v souladu s METODICKÝM POKYNEM MŠMT ČR čj.: 32 338/2000-22.

EV v uplynulém školním roce byla realizována podle našeho ŠVP ve všech ročnících jako průřezové téma.

V 6. ročníku se vyučoval volitelný předmět „Člověk a příroda“. Žáci poznávali přírodu, prostředí a život lidí rozmanitými činnostmi – pozorování, práce s naučnou literaturou, využití názorných pomůcek, hry, prožitkové aktivity. Chovali třídní zvíře a střídali se v péči o něj – šlo o křečka syrského.

Ekologické prvky uplatňovali vyučující i v ostatních předmětech.

Výuku doplňují exkurze, přednášky, soutěže, vycházky, projektové dny, výukové programy. Vyučující vhodně zařazují aktivity podle ročního období, svátků či významných dnů, sledují se žáky změny v přírodě a v životě lidí.

Způsoby realizace plánu EVVO:

V rámci každodenního života školy se žáci podílejí zejména na:

- péči o své školní životní prostředí
- péči o vegetaci na pozemku školy
- péči o vegetaci ve třídách a na chodbách – péče o zeleň
- třídění odpadu, včetně separace bioodpadu a jeho ukládání na kompost na školním pozemku
- sběr elektroodpadu
- šetření energií

Spolupráce s organizacemi a institucemi

Spolupráce s ostatními organizacemi mapuje školní kronika, dostupná na webových stránkách školy nebo v ředitelně. Letos nejvýraznější spolupráce se SEV Mravenec Pelhřimov (Den Země Pelhřimov – celá škola) a SEV Chaloupky (badatelská dopoledne ve výuce přírodovědy a přírodopisu).

Škola pokračuje z předešlých let v programu „Recyklohraní“, kdy sbíráme ve škole drobná elektrozařízení a použité baterie.

V letošním školním roce jsme spolupracovali s Vodním domem Hulice, a sice tak, že jsme se účastnili projektu Zachraň vodu s Vodoměrkou – práci na projektu jsme začlenili do předmětu Člověk a příroda v 6. ročníku a do badatelského kroužku v 5. ročníku. Od organizátorů jsme vždy po splnění části projektu, na niž jsme měli vždy dva měsíce, obdrželi další metodické listy. Jako doklad práce s metodickými listy jsme organizaci posílali fotografie z hodin.

Další vzdělávání pedagogů pro EV

Příroda kolem nás (8 vyuč. hodin) – 8. 11. 2022 – NPI Jihlava, Bc. Radek Klika

Ekologizace provozu školy

Žáci nadále třídí odpad na papír, plasty, bioodpad a ostatní odpad. Služby na vynášení odpadu měli žáci 6. třídy. Ve školní kuchyni třídí kuchařky také sklo a sbírají použitý olej. Škola šetří energii i díky využívání slunečních kolektorů k ohřevu vody.

Prostředí

Péče o okolí školy je rozdělena mezi jednotlivé třídy. Byla vytvořena mapa rozdělení, podle kterého jednotlivé třídy zajišťují péči o zeleň a prostranství.

Kvůli plánované opravě fasády staré budovy naší školy jsme spolupracovali s panem školníkem na záchranu zeleně kolem budovy – přesadili jsme rododendrony do kbelíků a menší azalky do vyvýšených záhonů, abychom je zachránili a mohli po rekonstrukci vrátit zpět. Samozřejmostí je péče o tyto rostliny v nádobách, především jejich zálivka.

Dne 15. 9. 2023 vypracoval:

Bc. Radek Klika

Četli:

Základní škola a Mateřská škola Hořepník

Plán environmentální výchovy na školní rok 2023/2024

1. Úvod

Environmentální výchovou a osvětou rozumíme:

- rozvíjet porozumění souvislostem v biosféře, vztahům člověka a životního prostředí a důsledkům lidských činností na prostředí,
- realizovat šetrnější přístup školy ke svému okolí ve smyslu spoření energií, spotřeby vody a čerpání ostatních zdrojů,
- poskytnout znalosti, dovednosti a pěstovat návyky potřebné pro každodenní jednání občana vůči prostředí,
- seznámit žáky se způsoby dosažení udržitelného rozvoje společnosti,
- vést žáky k odpovědnosti ve vztahu k biosféře, k ochraně přírody a přírodních zdrojů,
- učit diskutovat o problémech životního prostředí, vyjadřovat a obhajovat své názory a stanoviska,
- působit na utváření zdravého životního stylu.

2. CÍLE

1. Zvýšení ekologického vědomí. Uvědomit si postavení člověka v přírodě a hodnoty přírody.
2. Získávání vztahů k ŽP a k přírodě ve svém okolí. Probouzet citové vztahy žáků k prostředí, ve kterém žijí a kterým jsou ovlivňováni.
3. Vybavit žáky dovednostmi a znalostmi o rozmanitosti živých organismů a způsobu jejich života.
4. Získávání dovedností pro pobyt v přírodě.
5. Připravit žáky na řešení problematiky životního prostředí. Uvědomění si, že každý člověk může pozitivně ovlivnit stav životního prostředí, že každý z nás má odpovědnost vůči budoucím generacím.
6. Vytvářet každodenní návyky ohleduplného a šetrného způsobu chování a jednání s ohledem na budoucnost (udržitelný rozvoj).
7. Společně vytváříme předpoklady k předcházení negativních jevů (proti konzumnímu způsobu života, užívání návykových látek). Poukázat žákům na následky neuvážených lidských aktivit a naopak názorně předvést pozitivní důsledky kladného, citlivého a tvůrčího přístupu k okolí a životním prostředím.

Dílčí cíle:

1. Prohloubení odborné přípravy pedagogických pracovníků – školení, semináře.
2. Ekologizace provozu školy – úspory energie, vody, třídění odpadů - komunální odpad, bioodpad, sběr papíru, sběr PET lahví do označených nádob, umístěných ve všech poschodích školy.
3. Environmentální informace a osvěta – nástěnky, hlášení ve školním rozhlase, články do Hořepnického zpravodaje.
4. Podpora aktivit mládeže blízkých přírodě – sportovně turistické kurzy, exkurze.
5. Péče o přírodní prostředí – zeleň ve třídách, v areálu i okolí školy.
6. Úsilí o kvalitu mezilidských vztahů mezi žáky, pedagogy i rodiči – snaha o vytváření celkové dobré atmosféry ve škole, pozitivního klimatu při vyučování i akcích mimo školu.
7. Snížení emisí - podpora využívání kol a hromadné dopravy při dopravě do školy.
8. Zkvalitnění environmentální výchovy při mimoškolních činnostech.
9. Zařazení témat EVVO do výuky v jednotlivých předmětech: pěstování kladného citového vztahu k přírodě (v Př, Ch, Fy, Rv, Pč, D, Z, Prv, Vv, Čj), vycházky do přírody.
10. Dodržování hygienických zásad – přezouvání, větrání, osvětlení, pitný režim.
11. Využívání přírodních a alternativních materiálů ve výuce.
12. Informace žáků o stavu životního prostředí v celé ČR i v regionu, o akcích a činnostech ekologických aktivistů (hodiny Př, nástěnky, tisk, rozhlas, přednášky, besedy).
13. V 6. roč. výuka předmětu Člověk a příroda.
14. Realizace projektů s environmentální tematikou.
15. Důsledná podpora žákovského povědomí o třídění odpadů, učitel jako vzor v této oblasti. Třídění odpadů v naší škole jako téma třídnických hodin.

Přílohy

- Témata a úkoly pro naplnění cílů EVVO na škole
- ŠVP – průřezová témata – EV
- Učební plán předmětu „Člověk a příroda“
- Mezinárodní dny s ekolog. tematikou
- Přidělení úseků v okolí školy